



RİZE
MERKEZ MESLEKİ VE TEKNİK ANADOLU
LİSESİ
ACİL DURUM EYLEM PLANI

Tarih: 25/10/2021

BÖLÜM 1:

AMAÇ:

Bu planın amacı, Yangın, Deprem, Su Baskını, Sabotaj, İş Kazası, Pandemi vb. gibi acil durumlarda yönetimin ve personelin süratli ve doğru karar almasını sağlayacak, can ve malı koruyacak, acil müdahale ekiplerinin faaliyetlerinin organize edilmesini sağlamaktır.

KAPSAM:

Rize Merkez Mesleki ve Teknik Anadolu Lisesi'nin tamamını, tüm çalışanları, öğrencileri ve yakın çevresini kapsar.

HEDEF:

Acil durumlarda meydana gelebilecek can ve mal zararını en aza indirmektir.

YASAL DAYANAK:

Bu plan 6331 sayılı İş Sağlığı ve Güvenliği Hakkındaki yasal mevzuat hükümlerine göre hazırlanmıştır.

SORUMLU:

Rize Merkez Mesleki ve Teknik Anadolu Lisesi Müdürlüğüdür.



RİZE
MERKEZ MESLEKİ VE TEKNİK ANADOLU
LİSESİ
ACİL DURUM EYLEM PLANI

Tarih: 25/10/2021

TANIMLAR:

- a) YANGIN:** Oksijen, yanıcı madde, ısı gibi unsurların bir araya gelmesiyle oluşan, denetlenemeyen yanma olayıdır.
- b) DOĞAL AFET:** Sel baskını, deprem, fırtına, iklim şartları, doğayı ve katmanları tetikleyici baskı, ozon tabakasının delinmesi vb. olayların etkisiyle insan elinde olmadan meydana gelen olaylardır.
- c) SABOTAJ:** Siyasi, maddi ve manevi dikkat çekme vb. sebeplerden dolayı planlanarak yapılan her türlü silahlı, bombalı saldırıdır.
- d) PATLAMA:** Sıcaklık, ısı ve basıncın etkisiyle oluşan, çevreyi tahrip eden olaydır.
- e) ADME:** Acil Durum Müdahale Ekibidir.
- f) ACİL DURUM PLANI:** Olması muhtemel acil durumlarda uygulanacak yöntemler, planlardır.
- g) TAHLİYE:** İnsanların, mal ve malzemelerin acil durumlarda güvenli yerlere taşınmasıdır.
- h) TOPLANMA BÖLGESİ:** Acil durumlarda toplanmak, güvende olanları kontrol etmek için tanımlanmış, güvenli bölgedir.
- i) TAHLİYE İŞARETLERİ:** Tahliye düzeylerine göre e-mail mesajı, siren sesi, megafon, düdük vs.dir.
- j) KRİTİK KONTROL EKİPMANI:** Acil durumlarda durdurulamadığı zaman yangın, patlama vs. risklerine yol açabilecek veya ürün ile hammaddeye zarar verebilecek ekipmanlardır.
- k) KAZA:** Planlı olmayan, personelin yaralanması, çevresel hasar veya diğer kayıplarla sonuçlanan potansiyel olarak zararlı veya hasar veren bir durum veya olaydır.
- l) PANDEMİ:** Bir kıta hatta tüm dünya yüzeyi gibi çok geniş bir alanda yayılan ve etkisini gösteren salgın hastalıklara verilen addır.
- l) ACİL DURUM:** Planlı olmayan, çevresel açıdan büyük kirlilik yaratan veya yaratma potansiyeli olan; itfaiyenin, polis in veya çevre ile ilgili yasal kuruluşların da katılımını gerektiren olay veya durumdur.
- A-TİPİ ACİL DURUMLAR :**Savaş hali, deprem, sel, yıldırım düşmesi, büyük çaplı yangınlar, terör/sabotaj, uçak/helikopter kazaları vb. nedenlerle sonucunda ortaya çıkan durumlardır.
- B-TİPİ ACİL DURUMLAR:** Küçük çaplı yangınlar, muhtelif kimyasal, yanıcı ve parlayıcı maddelerin sızıntılarını içeren çevresel kazalar ile benzer öneme sahip durumlardır.



RİZE
MERKEZ MESLEKİ VE TEKNİK ANADOLU
LİSESİ
ACİL DURUM EYLEM PLANI

Tarih: 25/10/2021

BÖLÜM 2:

ACİL DURUM YÖNETİM YÖNTEMİ:

Acil Bir Durumdan Önce Yapılması Gereken Faaliyetler:

Acil Durum Planları hazırlanır.

Kaza veya acil durumla ilgili bilgiler aşağıdaki hususları içerecek şekilde tanımlanmalıdır:

- Olması muhtemel çevresel kazanın veya acil durumun açıklaması (senaryolar)
- Tanımlanmış risklerle ilişkili faaliyetlerin yerlerini gösteren detaylı şemalar
- Acil bir durumdan önce ve sonra yapılacak faaliyetler
- Acil durum müdahale yöntemleri
- ADME ekibi üyelerinin isimleri, görev ve sorumlulukları
- İlk yardım ekibi üyelerinin isimleri, görev ve sorumlulukları
- İrtibat telefon numaraları
- Gerekli müdahale ve mücadele ekipmanlarından uygun olanların yerleri
- Tahliye güzergâhları,
- Kişisel Koruyucu Donanımların (KKD) buldukları yerler ve kullanım şartları

Acil Durum Planının Onaylanması ve Yürürlüğe Konulması

Hazırlanan Acil Durum Planını, **Okul Müdürü** onaylamaktan, yürürlüğe koymaktan ve acil durumu ekipmanları ve eğitimlerle ilgili kaynakları sağlamaktan sorumludur.

Acil Durum Planının Bulunması Gereken Kişiler ve Yerler

Acil Durum Planının orijinal kopyası, **okul Müdüründe ve müdürün** (işveren vekilinin) gerekli gördüğü kişiler tarafından muhafaza edilir. Planın kontrollü kopyaları ise, aşağıda belirtilen personele verilir:

- ADME'nin her bir üyesi
- İSG Kurul Üyeleri

Acil Durum Planının Güncellenmesi

Önemli bileşenleri güncelliğini yitirdiğinde veya işle ilgili veya yasal değişiklikler zorunlu kıldığında, Acil Durum Planı güncellenir.

Acil Durum Müdahale Ekibinin Kurulması

Acil Durum Müdahale Ekibi (ADME) yangınlar, patlamalar ve kimyasal kaçaklar, pandemi vb. gibi acil durumlara müdahale konusunda eğitilebilecek bilgiye sahip çalışanlardan oluşturulur. ADME üyelerinin seçimi, **ADME Liderleri** tarafından yapılır.



RİZE
MERKEZ MESLEKİ VE TEKNİK ANADOLU
LİSESİ
ACİL DURUM EYLEM PLANI

Tarih: 25/10/2021

Kişisel Koruyucu Ekipmanlar:

Kişisel Koruyucu Ekipmanlar (KKE), **ADME Liderleri** tarafından uygun görülen yerlere yerleştirilir.

Eğitim:

ADME üyeleri kimyasal madde kaçakları, yangınlar, yaralanmalar, deprem ve olağanüstü hava problemleri, pandemi gibi hallerde ne yapmaları gerektiği konularında eğitilirler. İlk yardım, ADME üyelerinin alması gereken ilk eğitimlerden biridir, daha sonrasında ise bu eğitimleri diğer eğitimler izler. Bu eğitimlerin konuları solunumun korunması, toksikoloji, olaylara müdahale sistemleri, kimyasal madde kaçaklarını temizleme yöntemleri, tehlikelerin sınıflandırılması, tehlikelerin tanımlanması ve değerlendirilmesi, KKE, izleme ekipmanları, ilk yardım, yangın kontrolü, pandemik vakalar ile karşılaşıldığında yapılması gerekenler ve diğer sahaya özel konuları kapsar.

ALARM UYGULAMALARI ve TATBİKATLAR:

Alarm uygulamaları ve tatbikatları;

- Şubat ayında,

Yılda **1 kez** olarak programlanmıştır. Pandemi vs sebepler ile yüz yüze eğitim yapılamaması durumunda yüz yüze eğitimin başladığı yıl içerisinde başlayan ayı takip eden birinci ayın bitimine kadar yapılabilir.

ACİL DURUMLARDA HABERLEŞME:

Acil durumu gören herhangi bir kişi **Rize Merkez Mesleki ve Teknik Anadolu Lisesi Müdürlüğünde santral-güvenlik görevlisine** haber verecektir. Acil durumun yürütülmesi anında Kurumda haberleşmeler telefon vasıtasıyla sağlanacaktır.

Olayın kapsamı ve büyüklüğüne bağlı olarak santral-güvenlik görevlisi aşağıda bildirilen telefonlardan yardım isteyecek ve var ise iş güvenliği uzmanını bilgilendirecektir. Acil durumun bitmesine müteakip iş güvenliği uzmanı, İşveren vekili **Okul Müdürü**'ne bilgi verecektir. ADME üyelerinin telefonla ulaşılabilir durumda olmaları sağlanır.



RİZE
MERKEZ MESLEKİ VE TEKNİK ANADOLU
LİSESİ
ACİL DURUM EYLEM PLANI

Tarih: 25/10/2021

İlave yardım çağrılırken acil durumun özelliğine göre hareket edilir.

Aşağıda bulunan listede ilgili telefon numaraları bulunmaktadır.

İtfaiye	110
Sihhi imdat	112
Zehir danışma merkezleri	114
Polis imdat	155
Jandarma	156
Orman Yangın	177
Alo Çevre	181
Sağlık bakanlığı, Refik Saydam Hıfzıssıhha Merkezi Zehir Merkezi (24 saat açık)	0 800 314 79 00
RTE Üniversitesi Eğitim Araştırma Hastanesi	0 464 213 04 91
Rize Devlet Hastanesi	0 464 213 05 00
Rize Özel Tıp Merkezi	0 464 214 71 99
Özel ŞAR Hastanesi	0 464 212 11 03

Tahliye Planları:

Tahliye planlarının yerleşkede ana giriş kapılarına yakın yerlerde ve uygun görülen diğer yerlerde asılarak ilan edilmesi, **ADME Liderlerinin** sorumluluğundadır. Bu planlarda, **Rize Merkez Mesleki ve Teknik Anadolu Lisesi Müdürlüğü** çıkış kapılarının, yedek kapıların, Acil Durum Planı'nın, alarm düğmelerinin, dış toplanma noktalarının, yangın söndürücülerin, ilk yardım araçlarının ve diğer anahtar elemanların yerlerini gösterilmiştir. Çalışanlar için tanımlanmış öncelikli tahliye güzergâhları ile öncelikli tahliye kapılarının kapalı olduğu veya acil durum sırasında, o kapılardan tahliyenin mümkün olmadığı durumlarda, yedek tahliye kapılarının hangileri olduğu anlatılmıştır.

Tahliye Tatbikatları, **yılda bir kere** yapılır. Yapılan tatbikat raporda tatbikatın yeri, zamanı, tatbikata katılan ADME üyeleri ve diğer görevlilerin adları ve tatbikatın sonuçları bildirilecek, tahliye zamanının azaltılması ve tüm kontrolün arttırılmasına yönelik önerilerde bulunulacaktır.

Dış Toplanma Noktaları:

Rize Merkez Mesleki ve Teknik Anadolu Lisesi Müdürlüğü okul sahasının güney doğu kısmı (Güvenlik Kulübesi Mevkii) dış toplanma noktası olarak belirlenmiş olup tabelaları asılarak **Rize Merkez Mesleki ve Teknik Anadolu Lisesi Müdürlüğü** tahliye planı üzerinde işaretlenmiş ve çalışanlar acil bir durumda nerede toplanacakları konusunda bilgilendirilmiştir.



RİZE
MERKEZ MESLEKİ VE TEKNİK ANADOLU
LİSESİ
ACİL DURUM EYLEM PLANI

Tarih: 25/10/2021

BÖLÜM 3:

ACİL BİR DURUM SIRASINDA YAPILACAK FAALİYETLER:

ADME'nin acil bir duruma karşı hazırlıklı olması ve çabuk, etkin ve güvenli bir şekilde müdahaleye muktedir olması sağlanır. Gerçek bir kaza veya acil durum olduğunda yapılabilecek faaliyetler, aşağıda genel olarak sıralanmıştır. Ancak bazı durumlarda, aşağıdaki faaliyetlerin yeniden sıralanması veya paralel sırada olması gerekebilir.

Uyarı:

Acil bir durumla ilgili ADME'nin haberdar edilmesi **santral görevlilerinin yok ise okul idaresinin** sorumluluğundadır. ADME derhal kaza veya acil durumun olduğu alanda toplanır. ADME'nin haberdar edilmesi telsiz, cep telefonu, çağrı cihazları veya genel uyarı sistemleri yoluyla yapılır. Alarm vb. genel uyarı sistemleri, çalışanları paniğe sevk edeceğinden ve özellikle de ADME'nin henüz toplanmamış olduğu zamanlarda, en son başvurulacak yöntem olarak kullanılır.

Tahliye:

ADME insan hayatını tehdit eden bir durum söz konusu olduğunda, çalışanları etkilenen alandan uzaklaştırır. Çalışanların tahliye kararı, **Rize Merkez Mesleki ve Teknik Anadolu Lisesi Müdürlüğünde ADME Lideri** tarafından verilir ve çalışanlara, tahliye planlarında belirlenmiş güzergâhlardan düzenli bir şekilde yürüyerek alanı boşaltmaları istenilir. Alarm veya anons yapıldığında, ADME ve güvenlik görevlileri tahliyenin düzgün bir şekilde yapılmasını sağlar. Çalışanların ve öğrencilerin panik olmaları ve kişisel eşyalarını toplamaları engellenir.

Çalışanlar ve öğrenciler binadan ayrıldığında kaza veya acil durum alanı yeterince güvenli ise ADME içeride hala bir çalışanın kalıp kalmadığını kontrol amacıyla uygun KKE kullanarak hızlı bir şekilde sınıflar, odalar veya diğer alanları kontrol ederek sahada bir denetim yaparlar.

Toplanma Noktalarında Çalışanların Sayılması:

Raporlu ve izinli olanlar dikkate alınarak, toplanma noktasında tüm çalışanların ve öğrencilerin sayılması, ADME sorumlusu olan **Rize Merkez Mesleki ve Teknik Anadolu Lisesi Müdürlüğü** sorumluluğundadır. Eğer kayıp bir çalışan veya öğrenci bulunuyorsa, ADME üyeleri derhal uyarılarak, kayıp kişinin adı ve en son bulunduğu yer bildirilir. ADME sorumlusu **ilgili Rize Merkez Mesleki ve Teknik Anadolu Lisesi İdaresi** tarafından tehlikenin geçtiğine dair bilgi verilmedikçe, çalışanların alana girmeleri engellenir.

Kaza veya Acil Durumun Raporlanması:

ADME, uygun KKE kullanarak, sahada denetim yapar, kaza veya acil durumu değerlendirirler. Kaza veya acil durumun sebebi, ADME tarafından net bir şekilde tanımlanır, değerlendirilir ve



RİZE
MERKEZ MESLEKİ VE TEKNİK ANADOLU
LİSESİ
ACİL DURUM EYLEM PLANI

Tarih: 25/10/2021

olayın yerini, gerçekleşme zamanını, sebebini, sonuçlarını ve olayın bir daha tekrarlanmaması için önerileri içerecek şekilde raporlanarak, ilgili bölüm yöneticilerine bildirilir.

Yaralı Çalışanların Taşınması:

Yaralı çalışanlar bulunduğu anda, yalnızca uygun bir kişisel koruyucu ekipman giymiş olan bir ADME üyesi tarafından ilgili alanın dışına dikkatli bir şekilde taşınır. Yaralının durumuna bağlı olarak, nöbetçi öğretmen ile hastaneye ulaştırılır ya da bir ambulansın gelmesini beklemek gerekli olabilir.

HASTANELERİN TELEFON NUMARALARI		
SIRA NO	HASTANE ADI	TELEFONU
1	RTE Üniversitesi Eğitim Araştırma Hastanesi	0 464 213 04 91
2	Rize Devlet Hastanesi	0 464 213 05 00
3	Rize Özel Tıp Merkezi	0 464 214 71 99
4	Özel ŞAR Hastanesi	0 464 212 11 03

Dış Kaynaklara İlk Telefonlar:

Acil bir yardım gerektiğinde, **Rize Merkez Mesleki ve Teknik Anadolu Lisesi ADME Lideri** daha önce verilen listeden kimin aranacağını **santral görevlisine yok ise oku idarecilerine** bildirerek aranmasını sağlar. Bu kuruluşlar **itfaiye, ambulans ve diğer acil duruma** ilgili kuruluşlar olabilir.

Bazı Ünitelerin ve Hizmetlerin Durdurulması:

Acil bir durumda yakıt, elektrik, su sistemleri ve diğer hizmetlerin durdurulması gerekebilir. **ADME Lideri Rize Merkez Mesleki ve Teknik Anadolu Lisesi Müdürü, ADME Sorumlusu Rize Merkez Mesleki ve Teknik Anadolu Lisesi Müdür Yardımcıları, öğretmenler,** birimlerinden ve diğerlerinden aldığı bilgiler doğrultusunda, kararı verir ve uygular. Ancak kaza veya acil durumun çözümünü geciktirdiği veya ciddi zarara sebebiyet verdiği durumlarda, bu kesintilerin çok uzun süreli olmamasına dikkat edilir.

Çalışanlara Bilgi Aktarımı:

ADME görevlileri çalışanların endişelerini ortadan kaldırmak için, onlara sığacağı sığacağına bilgileri aktarır. Acil durumun ciddiyetine bağlı olarak; öğrenciler ile çalışanların tümünün veya bir kısmının, mesailerinin kalan kısmında evlerine gitmelerine izin verilir. Bu yapıldığı takdirde, izin verilen çalışanların isimleri ve gittikleri adresler **ADME sorumlusu olan Rize Merkez Mesleki ve Teknik Anadolu Lisesi Müdür Yardımcısı** tarafından not edilir.

Resmi Kuruluşlara Bilgi Aktarımı:



RİZE
MERKEZ MESLEKİ VE TEKNİK ANADOLU
LİSESİ
ACİL DURUM EYLEM PLANI

Tarih: 25/10/2021

Gereken durumlarda acil durumlarla ilgili resmi kuruluşlar, **ADME Liderinin bilgisi ile ADME sorumluları** tarafından bilgi iletilir.

Çalışanların Binaya Tekrar Girişleri:

ADME Liderleri, ilgili binanın veya alanın içine girmek için, ne zaman güvenli olacağını (diğerlerinin de yardımıyla) belirler ve duyurulur. Aksi takdirde istisnalar dışında, öğrencilerin ve çalışanların binaya tekrar girişlerine müsaade edilmeyecektir.

Kapanış Toplantısı:

ADME Liderleri tarafından, kaza veya acil durumun olduğu alandan sorumlu birim yöneticisi öğretmen ile olaydan sonra bir toplantı yapılarak, kaza veya acil durum sırasında karşılaşılan problemler değerlendirilir. Kaza veya acil durumun gelecekte tekrarlanma olasılığını minimize etmek için, gerekli düzeltici/önleyici faaliyetler tanımlanarak, ADME tarafından ele alınır. Endişelerin azaltılması için toplantının kesinleşen sonuçları, ADME Lideri tarafından etkilenen çalışanlara duyurulur.



RİZE
MERKEZ MESLEKİ VE TEKNİK ANADOLU
LİSESİ
ACİL DURUM EYLEM PLANI

Tarih: 25/10/2021

➤ **KAZA OLDUĞUNDA KURTARMA OPERASYONU:**

Acil durum ihbarını alan ADME liderleri (**Mevcut ise İş güvenliği uzmanı ve İşyeri Hekimi - haber vererek**) kurtarma ekibinin toplanma sahalarında toplanmasını sağlar. Kurtarma ekip liderine ve ekibe acil durumun türü, büyüklüğü ve yeri hakkında gerekli bilgiler verildikten sonra; ekip lideri ekibin kurtarma operasyonu için gerekli ekipmanları, iş aletleri ve iş makineleri ile kişisel koruyucu malzemelerini **belirlenen yerlerden** sağlar.

Daha sonra; toplanma bölgesinin yakınında bulunan araçlara binilerek veya yaya olarak olayın gerçekleştiği alana doğru (**operasyon bölgesine**) hareket edilir. Öncelikle, toplanma bölgesinden gelecek olan personel mevcudu bilgisine bağlı olarak enkaz altında bulunabilecek insanların kurtarma çalışmalarını başlatacaktır. ADME Lideri kazanın büyüklüğüne göre diğer okullar ve kurumlarla irtibata geçerek ADME ekiplerinin yardımını isteyecektir.

ÇEVRESEL KAZALARDAKİ OPERASYON:

Kimyasal malzeme veya akaryakıt sızıntısı olduğunda, acil durum bildirim yapıldıktan sonra çevresel kaza acil durum ekibi toplanma bölgesinde toplanır. Sızan kimyasal taşma kaplarının içinde ise; önce yangın veya parlama tehlikesine karşı önlem alınır, daha sonra bir pompa yardımıyla kimyasal malzemeler, boş varillere alınır. Boş varillere çekilen kimyasallar atık olarak işaretlenir ve bertaraf edilir.

Dökülen kimyasal veya akaryakıt sızıntısı taşma kabını taşıyıp çevreye yayılmış ise; odun talaşı veya dolgu kumu ile çevrilir ve emdirilir. Daha sonra absorban malzeme toplanarak atık konteynerlerine atılarak bertaraf edilir. Yerde kalan kısmı yer beton ise üstübu ile temizlenerek aynı yöntem ile bertaraf edilir.

Görev, Yetki ve Sorumluluklar:

Bu planın uygulama ve uygulattırılmasından, **Rize Merkez Mesleki ve Teknik Anadolu Lisesi Müdürü (İşveren Vekili) ve ADME sorumludur.** Acil duruma etkin bir şekilde müdahale için olayı ilk gören kişi acil durumu en kısa sürede ilgili birimlere haber verecektir.

Olayı ilk gören kişi acil durumu rapor ettiğinde, olay yerine nasıl bir yardım istediğini, olayın türü, olayın tam olarak nerede olduğu hakkında kesin ve net bilgi verecektir.



RİZE
MERKEZ MESLEKİ VE TEKNİK ANADOLU
LİSESİ
ACİL DURUM EYLEM PLANI

Tarih: 25/10/2021

BÖLÜM 4:

ACİL DURUM EKİPLERİ:

1- YANGIN-SÖNDÜRME EKİBİNİN GÖREVLERİ:

- a. **Rize Merkez Mesleki ve Teknik Anadolu Lisesi** yangın söndürme ekibi mevcut karbondioksit, kuru kimyevi tozlu ve helyumgazlı yangın söndürme cihazlarının kullanım şekillerini öğrenip, her durumda kullanmak,
- b. Yangın ve yangın tehlikelerini Ekip Başkanına veya ADME Liderine bildirmek,
- c. **Rize Merkez Mesleki ve Teknik Anadolu Lisesinde** meydana gelecek yangınları söndürmek,
- d. **Rize Merkez Mesleki ve Teknik Anadolu Lisesinde** yangın söndürme ekibi mevcut yangın söndürme cihaz ve malzemelerini yangına karşı kullanacak durumda hazır bir vaziyette el altında tutmak,
- e. Can kurtarma faaliyetlerine ve enkazlarının kaldırılmasına yardım etmek,
- f. Yangın sonrası durumu rapor etmek.

2- İLK YARDIM EKİBİNİN GÖREVLERİ:

- a. **Rize Merkez Mesleki ve Teknik Anadolu Lisesi** ilk yardım ekibinin ilk yardım sertifikasına haiz personel tarafından personele ilk yardım yapmak,
- b. **Revirde** toplanan ve ağırlaşanları ilk yardım istasyonlarına nakil vasıtalarıyla sevk etmek,
- c. Ölülerin toplanması ve kimlik tespiti ile defin işlemlerinin neticelenmesini sağlamak,
- d. Yardıma gelen servis dışı personele yol gösterip onlardan istifadeyi sağlamak.

3-KURTARMA EKİBİNİN GÖREVLERİ:

- a. **Rize Merkez Mesleki ve Teknik Anadolu Lisesi** can ve mal kurtarma işini yapmak,
- b. Kurtarılan yaralıları derhal hastaneye götürmek,
- c. Kurtarılan malların emniyet ve muhafazasını sağlamak,
- d. Afet sonrası görülecek küçük arızaları gidermek ve Teknik Onarım Ekibine yardımcı olmak,
- e. Tabii afetlerde can ve mal kaybının önlenmesi için gereken bütün kurtarmaları sağlamak,
- f. Kurtarma sırasında trafiğe engel olmayacak şekilde hareket etmek,
- g. Afet sonrası yıkıntı dışındaki çatlak ve eğim vermiş yerleri dolaşarak tespit etmek ve Karargah Ekibine bildirmek.

4-KORUMA EKİBİNİN GÖREVLERİ:

- a. **Rize Merkez Mesleki ve Teknik Anadolu Lisesi** iç ve dış emniyetini sağlamak,
- b. Şüpheli şahısları tespit ederek ekip başkanına haber vermek,
- c. **Rize Merkez Mesleki ve Teknik Anadolu Lisesi** önündeki trafiğin düzgün işlemlerini sağlamak ve kontrol altında bulundurmak,
- d. Yangın anında ve patlama olma riski oluştuğunda alanı emniyete alarak çalışanları riskli bölgeden uzak tutmak,
- e. Tehlikeli maddelerde akıntı veya sızıntı olması durumunda yayılmaması için önlem almak,
- f. Afet sonunda yağmacılığı önlemek, kurtarılan eşya ve evrakları emniyet altına almak korumak.



RİZE
MERKEZ MESLEKİ VE TEKNİK ANADOLU
LİSESİ
ACİL DURUM EYLEM PLANI

Tarih: 25/10/2021

Tüm Ekipler Müdürlüğümüze bağlı binalarda oluşacak acil durumlarda ADME liderinin talimatları doğrultusunda koordineli çalışma yapacaklardır.

BÖLÜM 5:

ACİL DURUMLARA MÜDAHALE VE ALINACAK ÖNLEMLER:

YANGIN ACİL MÜDAHALE PLANI:

YANMA:

Yanıcı maddenin, ısı ve oksijenle birleşmesi sonucu oluşan kimyasal bir olaydır. Yanma üç unsurun bir araya gelmesi ile oluşur.

Yanıcı madde, Oksijen ve Isı. Bu olaya “**YANGIN ÜÇGENİ**” Adı verilir.



YANGIN:

İnsanların yararlanmak amacıyla günlük ihtiyaçlarının bir parçası olarak yakılan ateş dışında oluşan ve yanıcı özellik gösteren katı, sıvı ve/veya gaz maddelerin kontrol dışı yanmasına yangın denir. Maddi ve manevi tüm canlı ve cansızlara zarar verir.

YANGIN NEDENLERİ:

Korunma önlemlerinin alınmaması, Buharlaşma, Çıngı, Elektrik Kaçakları, Sıçrama, İhmal, Sabotaj ve diğer doğa olaylardır.

YANGIN SINIFLARI:

A Sınıfı Yangınlar: Katı madde yangınlarıdır. (Odun, kömür, kağıt, tekstil, kauçuk, deri, lateks v.b) Söndürmek için su, köpük, çok amaçlı kuru kimyevi tozlu (A,B,C) yangın söndürücüler kullanılır veya yanıcı maddenin uzaklaştırılması ile söndürülebilir.

B Sınıfı Yangınlar: Yanabilen sıvılar veya sıvı haline gelen katılar bu sınıfa girer. (Alkoller, boyalar, solventler, tinerler, makine yağları, petrol ürünleri(benzin , gazyağı) yağlar v.b) Söndürmek için köpük, çok amaçlı kuru kimyevi tozlu (A,B,C) yangın söndürücüler, karbon dioksit gazlı yangın söndürücüler kullanılır.

C Sınıfı Yangınlar: Likit petrol gazı (Metan, LPG, Propan, Bütan, Etilen gibi), hava gazı, hidrojen gibi yanabilen çeşitli gazların (Asetilen v.b) yanması ile oluşan yangınlardır. Elektrikli makine ve hassas cihazların yangınlarını da bu sınıfa dahil edebiliriz. Söndürmek için çok amaçlı kuru kimyevi tozlu (A,B,C) yangın söndürücüler, halon 1301 ve halon 1211, karbon dioksit gazlı yangın söndürücüler, su ve köpük kullanılır.

D Sınıfı Yangınlar: Yanabilen hafif metallerin ve alaşımların (Mağnezyum, Lityum, Sodyum, Seryum gibi) yanmasıyla meydana gelen yangınlardır. Söndürmek için özel hazırlanmış







RİZE
MERKEZ MESLEKİ VE TEKNİK ANADOLU
LİSESİ
ACİL DURUM EYLEM PLANI

Tarih: 25/10/2021

kalsiyum veya sodyum klorür ve/veya susuz sodyum karbonat esaslı kuru kimyevi toz, özel bir teknikle uygulanabilir.

E Sınıfı Yangınlar: Elektrik donanımlarının yanmasıyla oluşan (Transformatörler, bobinler, motorlar, bunların izolasyonları v.b) yangınlardır. Söndürmek için elektrik akımı kesilerek müdahale edilmeli ve çok amaçlı kuru kimyevi tozlu (A,B,C) yangın söndürücüler, karbon dioksit gazlı yangın söndürücüler kullanılmalıdır.

Yangın Sınıfı	Açıklaması
	Katı madde yangınları
	Sıvı (akaryakıt) yangınları
	Gaz yangınları
	Metal tozu yangınları (Özel imalatlarımız mevcuttur)
	Elektrik Yangınları

YANGIN KARARGÂHI:

Yangınla mücadelenin daha kolay ve etkin yapılabilmesi için yangın bölgesine en yakın emniyetli yerdir.

YANGIN EKİBİ:

Yangın olduğu haberi alındığında yaptığı işi derhal ve emniyetli bir şekilde bırakıp yangın yerine giden ve yangını söndürmek üzere yangın amirinin talimatlarını yerine getiren, önceden belirlenmiş ve yangınla mücadele konularında eğitilmiş kişilerden oluşan ekiptir.



RİZE
MERKEZ MESLEKİ VE TEKNİK ANADOLU
LİSESİ
ACİL DURUM EYLEM PLANI

Tarih: 25/10/2021

YANGIN AMİRİ: (EKİP BAŞI)

Yangın çıkmadan gerekli önlemlerin alınmasını sağlayan, eğitimler yapan, yangın mahallinde yangının söndürülmesi için gerekli çalışmaların yapılması ve yangının genişleyip yayılmasına engel olacak bütün önlemlerin alınmasını sağlayan bu amaçla Yangın Ekibini kumanda eden kişidir.

YANGINI ÖNLEMELİK İÇİN ALINMASI GEREKEN TEDBİRLER:

- Tutuşabilir maddeler çalışma bölgesinde yalnız işin gerektirdiği miktarda bulunacak ve iş gününün sona ermesi ile önceden hazırlanmış güvenli yerlere taşınacaktır.
- Çabuk tutuşan maddelerle, yanıcı ve parlayıcı sıvılar yalnız önceden belirlenmiş özel yerlerde tutulacak, ağızları kesinlikle açık bırakılmayacaktır. Bu yer ısı kaynaklarından uzakta olacak ve ayrı bir korumaya alınacaktır.
- Üzerlerine yanıcı bir sıvı sıçramış ya da bulaşmış kişilerin üstlerini değiştirmeden çalışmalarına izin verilmeyecektir.
- Yağlı üstübu, paçavra ve benzeri maddelerin kendiliğinden yanması olası olduğundan etrafa atılması yasaktır. Bu maddeler kimyasal atık kovalarına koyularak, tehlikeli atık toplama alanına götürülecektir.
- Yangın çıkış kapıları her zaman temiz, işler olacak ve bir engelle kapatılmayacaktır.
- Yangın tüplerinin kontrolleri belirlenen periyoda uygun olarak yapılacak, kullanılan yangın tüpünün yenisi konacaktır.
- Yangın söndürücüleri, vanaları ve diğer yangın söndürme cihazlarının önüne ve yanına ulaşımı zorlaştıracak her hangi bir şey konulmayacaktır.
- Yangın söndürücüleri, vanaları ve diğer yangın söndürme cihazlarının bulunduğu yerin üst taraflarındaki **kırmızı şeritler** ile uzaktan görülebilecek şekilde belirlenecektir.
- **Rize Merkez Mesleki ve Teknik Anadolu Lisesi tüm binaları** içerisinde yangın çıkış kapılarının yerleri, yangın çıkış **ikaz levhaları** ile tanımlanacaktır.
- Elektrik sistemi yangınlarından korunmak için tesisatta bozuk madde kullanılmayacak, kullanılan maddeler temiz ve passız olacak, tesisat elemanlarının bağlantılarının, izolasyon malzemelerinin uygunluğuna dikkat edilecek, tesisatın bulunduğu yerin şartlarına uygun olarak yapılmasına özen gösterilecek.
- Elektrik panolarında o panodan beslenen **elektrik tesisatı planı görünür yerde bulunacak**, panoların düğmelerinin ve kapaklarının uygunluğu periyodik olarak kontrol edilecektir.
- Kâğıt ve çöp sepetlerine sigara izmariti atılmayacaktır. Mesai bitiminde çöp kovaları kontrol edilecektir.
- Teknik nedenlerle kıvılcım ve şerare çıkabilecek yerlerde, kimyasal malzeme, yakıt dolum ve kullanım yerlerinde ve arşivde yangın söndürme cihazları bulundurulacak, sigara ve ateşle kesinlikle yaklaşılmayacaktır.
- Tehlikeli bölgelerde '**Sigara içilmesi ve Ateşle Yaklaşılması Yasaktır.**' hususlarında ikaz levhaları bulundurulacaktır.



RİZE
MERKEZ MESLEKİ VE TEKNİK ANADOLU
LİSESİ
ACİL DURUM EYLEM PLANI

Tarih: 25/10/2021

- Yangın riski yüksek olan birimlerde elektrikli soba, ocak gibi elektrikli gereçler kullanılmayacaktır.
- Otomobil park yerlerinde (bahçedeki) araçlar acil çıkabilecek şekilde park edilecektir.
- Alev yada kıvılcım saçan elektrik ark kaynağı, oksijen kaynağı, oksijenle kesme işleri veya spiralle yapılan kesme ve taşlama çalışmaları sırasında çevrede yangına karşı önlem alınacaktır. Bu amaçla bu işlerin yapıldığı yerlerin yakınlarında kolayca parlayabilecek türdeki bütün malzemeler başka yerlere götürülecek, götürülemiyorsa yangın söndürme cihazı hazır bulundurulduktan sonra işlere başlanılacaktır.
- Günlük çalışma bitiminde ve tatil başlangıcında elektriklerin kapalı olduğu kontrol ettirecektir.
- Yangında ilk önce kurtarılacak kıymetli evrakların bulunduğu dolaplara, kasalara “**YANGINDA İLK ÖNCE KURTARILACAKTIR**” etiketi yapıştırılacaktır. Bu dolap ve kasaların yangın vukuunda kurtarılmasına öncelik verilecektir.
- Arşivlere ancak arşiv memurunun nezaretinde ve sadece gündüzleri girilebilecektir. Buralarda yanıcı madde bulundurmamak yasaktır.

YANGININ DUYURULMASI:

Yangının başladığını ilk gören kişi eğer yangın çok küçük ise ve kişisel çaba ile söndüreceğine güveniyor ise en yakın yangın söndürme cihazı (Yangın tüpleri, yangın dolapları) ile müdahale ederek yangını söndürecektir. Aynı zamanda da olay mahallinin Yangın Ekibi acilen durumdan haberdar edilecektir

Yangın ekibi yangının çıkış sebeplerini araştırarak ve eksiklikleri tespit ederek **Yangın Tutanağı** düzenleyecektir.

Yangının başladığını ilk gören kişi, kişisel çabaları ile yangını söndüremeyeceğini anlayınca YANGIN EKİBİNİN telefonlarını arayarak, yangının yeri, cinsi, nelerin yanmakta olduğu ve büyüklüğü ile ilgili bilgi verecektir.

YANGINA MÜDAHALE EDİLMESİ:

Yangını ihbar alan ilk sorumlu Yangın Amirini ve Yangın Ekibini bilgilendirir. Yangın Amirinin talimatları doğrultusunda diğer itfaiye birimlerinden yardım ister.

İşyeri kapısında yangın durumunda aranılacak telefonlar asılı olarak bulunmalıdır.

Yangın Ekibi en kısa sürede yangın mahalline ulaşır yangına müdahale ederek yangının yayılmadan söndürülmesini sağlar. Aynı zamanda gerekli soğutma işlemlerine nezaret ederek yangının yayılmasını önleyici tedbirleri alır.

Elektrik bakımcıları Yangın Amirinin talimatıyla elektriği keserek yangınla mücadelenin daha aktif olmasını sağlar.

Kapalı alanlarda ve havalandırması zor olan yerlerde özel maske kullanılmalıdır. Açık havada ve havalandırılması mümkün olan yerlerde yangın söndürme için gerekli zamandan fazla DUMAN VE GAZ içerisinde kalınmamalıdır.



RİZE
MERKEZ MESLEKİ VE TEKNİK ANADOLU
LİSESİ
ACİL DURUM EYLEM PLANI

Tarih: 25/10/2021

Yangınla müdahalede görev alanlar önce yangında mahsur kalanları kurtaracak, sonra duruma göre EVRAK, DOSYA, MAKİNA gibi kıymetli mal ve malzemelerin kurtarılmasına çalışacaktır.

ELBİSELERİ TUTUŞANLAR yere yatıp yuvarlanmalı veya olaya yakın olanlar tarafından ISLAK ÖRTÜ veya ÇAMAŞIRLA örtülmelidir.

YANGIN SÖNDÜRME YÖNTEMLERİ:

Kuru Kimyevi Tozlu (K.K.T.) taşınabilir yangın söndürücüler kullanılmaktadır. (Bu maddeler havadan ağır olduğu için ateşin üzerini kaplar ve onu oksijensiz bırakarak söndürülmesini sağlar. Taşınabilir yangın söndürücüler kullanılırken, söndürücü alevlerin köküne doğru sevk edilmeli ve süpürür gibi tüm ateşli alana en yakın yerden başlamak üzere taranmalıdır. Cihazların elverdiği ölçülerde bu hareketler tekrarlanmalıdır. Taşınabilir cihazların etkili olabileceği uzaklık, 1 metre ile 2,5 metre arasında değişmektedir. Cihazların boşalma süresi 10 sn. ile 20 sn arasındadır.

Taşınabilir yangın söndürücülere ek olarak su hortumlarının bulunduğu yangın dolapları Kurum içerisinde birçok yerde bulunmaktadır.

Akaryakıtlar, Yağlar ve Boyadan oluşacak yangınlarda su kullanılmayacak, su yerine Kuru Kimyevi Tozlu yangın söndürme cihazları kullanılacaktır.

İşletmelerde bulunan elektrik tesisatı, elektrik dağıtım panoları, aydınlatma armatürleri ve kablolar, bilgisayar sistemleri, kesintisiz güç kaynağı sistemleri ve klimalar üzerine kesinlikle su tutulmayacaktır.



RİZE
MERKEZ MESLEKİ VE TEKNİK ANADOLU
LİSESİ

Tarih: 25/10/2021

ACİL DURUM EYLEM PLANI

YANGIN SÖNDÜRME CİHAZLARININ DOĞRU KULLANIMI:

Doğru		Yanlış
	<p>Rüzgârı arkanıza alınız.</p> <p>Cihazı alevin dibine tutunuz.</p> <p>Yakıtı akan ve damlayan yangınlarda yukarıdan aşağıya doğru söndürünüz.</p> <p>Birden fazla cihaz varsa ikisini aynı anda kullanınız.</p> <p>Kor artıklarını su ile söndürünüz.</p> <p>Kullanılan portatif söndürücülerini tekrar doldurunuz.</p>	

YANGIN SONRASI YAPILMASI GEREKENLER:

Yangın sonrasında Yangın Ekibi hasar tespitlerini yapar ve olay mahalli, oluş nedeni, zamanı, zarar miktarı ve ne ile söndürüldüğünü içeren ayrıntılı bir Yangın Tutanağı düzenler.

Tutanağın bir sureti Yangın dosyasında saklanır, diğer sureti ise sigortadan hasarın tazmini için **Rize Merkez Mesleki ve Teknik Anadolu Lisesi Müdürlüğüne** gönderilir.

Yangın, Terör, Sabotaj ve Kötü niyetli bir hareket sonucu meydana gelmişse durum KOLLUK KUVVETLERİNE bildirilir.



RİZE
MERKEZ MESLEKİ VE TEKNİK ANADOLU
LİSESİ
ACİL DURUM EYLEM PLANI

Tarih: 25/10/2021

DEPREM ACİL MÜDAHALE PLANI:

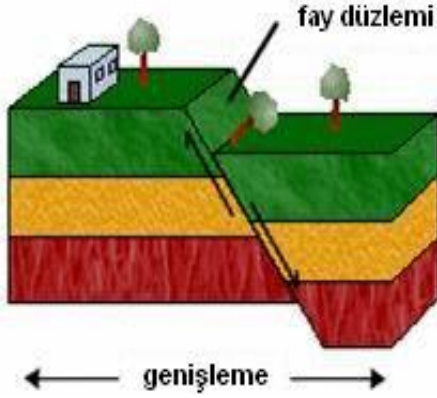

Deprem, yer içindeki fay hattı olarak adlandırılan kırıklar üzerinde biriken biçim değiştirme enerjisinin aniden boşalması sonucunda meydana gelen yer değiştirme hareketi ve neden olduğu karmaşık elastik doğal dalga hareketleridir. Depremi afet yapan, bu doğal olayın negatif etkilerini ortadan kaldıracak veya minimize edecek önlemlerin alınmasıdır.

Deprem bir doğa olayıdır. Yerkabuğu içindeki herhangi bir kaynaktan ani olarak çıkan titreşimlerin dalgalar halinde yayılarak geçtikleri ortamdan ve yeryüzünü sarsan bir olaydır. Yer yapısının ani kırılması, kayması, sallanması, çökmesi halinde ortaya çıkar.

DEPREM YAŞANMADAN ALINMASI GEREKEN ÖNLEMLER:

- ✓ Kurumda depremin ne olduğu, deprem sırasında neler yapılacağı hususunda eğitim verilecek ve öncelikler belirlenecektir.
- ✓ 72 Saatlik Acil Durum için hazırlanılmalı ve Acil Durum Ekipleri güncelleştirilecektir.
- ✓ Acil Durum için gerekli ilk yardım ekipmanları kontrol edilecektir.
- ✓ Depremde nerede toplanılacağı ve toplanma bölgesi belirlenmiştir. Önemli evrak ve belgelerin başka yerlerde kopyaları bulundurulacak ve emniyetli olup olmadıkları kontrol edilecektir.
- ✓ Telefonların çalışmadığı durumlar göz önüne alınarak, haberleşme sağlamak için araçlar belirlenecektir.
- ✓ Kurum elemanları deprem anında su, elektrik, gaz veya bunlarla çalışan alet, araç ve cihazları açıp kapama, kontrol altına alma konusunda bilgilendirilecektir.
- ✓ Dosya dolapları ve rafları hem birbirine, hem de duvara emniyetli bir şekilde sabitlenecektir.
- ✓ Üst raflardaki ağır eşyaları alt raflara indirilecektir.
- ✓ Koridor duvarlarında asılı duran tablo ve benzeri eşyalar emniyetli ve düşmeyecek şekilde sabitlenecektir.
- ✓ Özellikle ambar bölümünde düzensiz istifleme yapılmayacaktır.
- ✓ Kimyasal maddelerin depolandığı alanlarda düzensiz istifleme yapılmayacak ağzı açık kimyasal hiçbir şekilde bırakılmayacaktır.
- ✓ Binada ve çevresinde odun, kömür, gaz, benzin, kağıt, kuru ot, eski eşya vb. yanıcı maddeler varsa bunları binalardan uzaklaştırıp, yangın tehlikesi olmayacak emniyetli yerlerde muhafaza edilecektir.



RİZE
MERKEZ MESLEKİ VE TEKNİK ANADOLU
LİSESİ
ACİL DURUM EYLEM PLANI

Tarih: 25/10/2021

- ✓ Kurum genelinde kırılan camlar özellikle risk yaratabilecek konumda ise derhal yenisi ile değiştirilecektir.
- ✓ Yangın söndürme cihazlarının periyodik olarak kontrolleri yapılacaktır. Acil kaçış yollarına ve acil çıkış kapılarının bulunduğu yerlerin önlerine malzeme istifi yapılmayacaktır.
- ✓ Deprem sonrası için bir buluşma noktası ayarlanacaktır.
- ✓ Acil çıkış kapılı ve acil durum toplanma merkezlerine giden yollarda yönlendirme levhaları yerleştirilecektir.
- ✓ Kaçış yolunda engel olmayacaktır.
- ✓ Yangın donanımları ve tüpler sürekli çalışır konumda olacaktır. Deprem sırasında enerjinin kesilmesi gereken makine ve ekipmanların listesi hazırlanacak ve güncel tutulacaktır.
- ✓ Çatılarda yangın riskine karşı herhangi bir yanabilir malzeme bırakılmayacaktır.
- ✓ İl, İlçe ve Kurtarma - Yardım Komitesi ile iletişim koparılmayacak, Üretilen yeni bilgiler temin edilecektir.

DEPREM ANINDA HAREKÂT PLANI:

- ✓ Başımızı düşebilecek eşyalardan koruyarak, çömelin.
- ✓ Deprem anında herhangi bir yerde çalışan personel kendi güvenliğini sağlayacak bir yerde depremin bitmesini bekleyecektir. Deprem bitmesi ile o anda çalıştığı cihaz, makinesini kapatıp, elektrik, gaz yakıt bağlantılarını kesip panik yapmadan acil çıkış kapılarından çıkacak ve kendisine en yakın acil durum toplanma merkezine gidecektir. Deprem bitmesiyle acil durum ekipleri derhal organize olacaktır.
- ✓ Mümkün olduğu kadar sakin olunacak ve çevrenizdekileri sakinleştireceksiniz. Dış duvardan bacadan ve pencereden uzak durunuz. Masa, yatak veya kolon altına giriniz.
- ✓ Bağırıp panik yapmayın.
- ✓ Dışarıya koşarak kaçmayınız.
- ✓ Savrulmamak için tutununuz.
- ✓ Asansörü kullanmayın.
- ✓ Sarsıntı esnasında merdivenlerden kaçmaya çalışmayın.
- ✓ Araç Şoförleri aracı en yakın güvenli bölgeye çekecekler ve çevresinde belirlenen güvenlik önlemlerini derhal alacaklardır.
- ✓ Kopuk kablolardan uzak durunuz.
- ✓ Deprem esnasında dışarıda iseniz duvarlardan, elektrik hatlarından, devrilebilecek şeylerden uzak durunuz.
- ✓ En yakın boş alan veya parklara sığınınız.



RİZE
MERKEZ MESLEKİ VE TEKNİK ANADOLU
LİSESİ
ACİL DURUM EYLEM PLANI

Tarih: 25/10/2021

DEPREM SONRASI HAREKET PLANI:

- ✓ İletişim, güvenlik ve tahliye ekibi bütün personelin güvenli bir yere çekildiğinden emin olacaktır özellikle parça düşme riski bulunan yerlerde insanların bulunmadığından emin olacaktır.
- ✓ İlk yardım ekibi yaralı var ise ilk yardımları yapacak,
- ✓ yaralıları en yakın Sağlık tesislerine gönderecektir.
- ✓ Deprem sırasında yangın çıkması halinde yangın ekibi öncelikle yangın çıkan bölümün enerjisini keserek yangına müdahale edecektir ve soğutma çalışmalarına başlayacaktır. Hatlarda kopma veya hasarlar varsa süratle giderilecektir.
- ✓ Kimyasal sızıntı ekipleri yerler yayılmış kimyasal var ise inert malzeme ile süratle temizlenmesini sağlayacaktır.
- ✓ Acil durum ekiplerinin seri şekilde hareket edebilmesi için personelin sakin olması ve ekibin işlerine müdahale etmemesi gerekmektedir.
- ✓ Kişilerde yaralanmalar var mı? Kontrol ve tespit edilecektir.
- ✓ Elektrik sigortaları kapatılacaktır. Ocak, ısınmada kullanılan sobalar, LPG tüpü ve Vanalar kapatılacaktır.
- ✓ Söylenti yapılmayacak ve söylentilere inanılmayacaktır.
- ✓ Radyolar açık tutulacak, çıplak ayakla dolaşılmayacak ve çevredekilere yardımcı olunacaktır.
- ✓ Görevlilere müdahale edilmeyecek, gerekiyorsa yardımcı olunacaktır.
- ✓ Her an deprem olacaktı gibi hazırlıklı olunacaktır.

SEL VE SU BASKININDA ACİL MÜDAHALE PLANI:

SEL VE SU BASKININDA ALINMASI GEREKEN ÖNLEMLER:

- ✓ Sel veya su baskını durumunda çalışanlar güvenilir, yüksek bir konumda bekleyecektir.
- ✓ Çatıda yer alan su kanalları ve suyu aşağıya veren borular yılda en az iki defa temizlenecektir.
- ✓ Açıkta bırakılan su ile reaksiyona girebilecek malzemeler palet veya raf gibi zeminden yüksekte olan yerlerde depolanacaktır.
- ✓ Zeminde bulunan elektrik ekipman ve panolarının enerjileri kesilecektir.
- ✓ İletişim Güvenlik ve Tahliye Ekibi ile Arama ve Kurtarma Ekipleri mahsur kalan personeli kurtaracak, güvenilir bir yere çıkaracaktır.
- ✓ İlk Yardım Ekibi yaralı personele ilk müdahaleyi acilen yapacaktır.
- ✓ Bakım Onarım Ekibi organize olarak suyun tahliyesini sağlayacaktır.
- ✓ **Rize Merkez Mesleki ve Teknik Anadolu Lisesi Müdürlüğüne bağlı binalar** tamamen boşaltıldığında Hasar Tespit Ekipleri incelemelerde bulunarak gerekli Tutanakları düzenleyecektir.
- ✓ Hasar Tespit Ekibi, hasar tespiti yapacak ve yetkililere bildirecektir.



RİZE
MERKEZ MESLEKİ VE TEKNİK ANADOLU
LİSESİ
ACİL DURUM EYLEM PLANI

Tarih: 25/10/2021

İŞ KAZASINDA ACİL MÜDAHALE PLANI:

- ✓ Herhangi bir iş kazası olması halinde eğer ilk yardım konusunda gerekli eğitimi almışsanız ve sertifikalıysanız önce temel ilk yardım gereklerini uygulayınız.
- ✓ Kazadan sağlık biriminin haberdar edilmesi ve kaza geçirmiş kişiye ilk yardım yapılması temel önceliklidir.
- ✓ Bu yüzden olabilecek en çabuk şekilde 112 no' lu telefondan sağlık birimini arayınız ve yaralı hakkında temel gözlemlerinizi iletiniz. Eş zamanlı olarak en yakın ilk yardım görevlisine ulaşmaya çalışmak önemlidir. Eğer en yakın ilk yardım görevlisini bilmiyorsanız, sağlık memuruna ilk yardımcının gelmediğini haber verin ve onunla iletişim halinde ilk yardım görevlisine ulaşınız.
- ✓ İlk yardım görevlisi olay yerine daha yakınsa derhal o bölgeye gidecektir.
- ✓ Bölgedeki sağlık merkezlerinin telefonları sağlık biriminde asılıdır. (Acil durum telefonları listesi)
- ✓ İlk yardım görevlisi yönelteceği sorularla kaza ve yaralının durumu hakkında gerekli bilgileri almaktan ve sonraki eylemleri organize etmekten sorumludur.
- ✓ İlk yardım görevlisi kazayı bildirenden aldığı bilgilere dayanarak hemen sertifikalı ilkyardım eğitimi almış personel gerekli ilk yardım malzemesini alarak derhal olay yerine gidecektir.
- ✓ İlk müdahaleyi yaptıktan sonra tarif edilen pozisyonda hasta sedyeye yatırılacak, hastanın durumuna göre sağlık birimine veya en yakın hastaneye gidilecektir,
- ✓ Yaralı için iş kazası tutanağı hastanın ilgili sağlık kuruluşuna sevki gerçekleştirildikten sonra sağlık memuru tarafından iletir.
- ✓ Hasta acil servise teslim edildikten ve iş yeri sağlık birimine döndükten sonra sedye ve ilkyardım malzemeleri kontrol edilecek, eğer eksik malzeme varsa tamamlanacaktır.
- ✓ İşyeri hekimi veya sağlık memuru hastane yetkililerinin değerlendirmesi sonucunu bekleyecek veya geri dönecektir.
- ✓ Uzuv kopması yaralanmalarında, uzvun koptuğu vücut bölümü "izotonik (%0,9 NaCl)" emdirilmiş tamponla kapatılmalı ve kopan uzuv steril bir torba veya temiz bir havlu içerisine konarak, içi buz dolu bir torbaya konulmalı ve hasta ile en yakın hastaneye götürülmelidir. Buzun direkt olarak kopan uzva temas etmemesini sağlanacaktır.



RİZE
MERKEZ MESLEKİ VE TEKNİK ANADOLU
LİSESİ
ACİL DURUM EYLEM PLANI

Tarih: 25/10/2021

PERİYODİK YAPILMASI GEREKENLER:

EĞİTİM:

Uygulamada Acil Durum Planının etkili olabilmesi için tüm personelin bu konuda eğitilmesi gerekir. Sık sık toplantı yapılarak acil durumda neler yapılacağı anlatılmalıdır.

TATBİKAT:

Rize Merkez Mesleki ve Teknik Anadolu Lisesi Müdürlüğümüz yıl içinde belirlenen zamanlarda sorumlu görevli nezaretinde personele acil durum tatbikatı yapılacaktır. Bu tatbikatlarda eksikliklerimiz tespit edilecek, raporlanacak ve gerekli önlemler alınacaktır.

ACİL DURUMDA:

- a) Sakin olun ve ne olduğunu anlamaya çalışın,
- b) Size zarar vermesi muhtemel malzemelerden uzak durmaya çalışın,
- c) Planlı ya da sizce en emniyetli kaçış yönünü seçmeye çalışın,
- d) Unutmayın kaçmak her zaman en iyi çözüm değildir,
- e) Başınızı ve yüzünüzü mutlaka emniyete alın,
- f) Bulduğunuz mahalli terk ederken;
 - Yangın ve su baskınında makine şalterini ve doğal gaz vanasını kapatın,
- g) Dışarıya çıktıktan sonra derhal Acil Durum Toplanma Bölgesine gidin,
- h) Liderinizi/yöneticinizi bularak yoklamanın yapılmasına yardımcı olun,
- i) Acil Durum Yönetimince verilecek bilgilere göre hareket edin.



RİZE
MERKEZ MESLEKİ VE TEKNİK ANADOLU
LİSESİ
ACİL DURUM EYLEM PLANI

Tarih: 25/10/2021

BÖLÜM 6:

➤ **EKLER**

Ek 1- Jeolojik Haritalar
JEOLOJİK DURUM

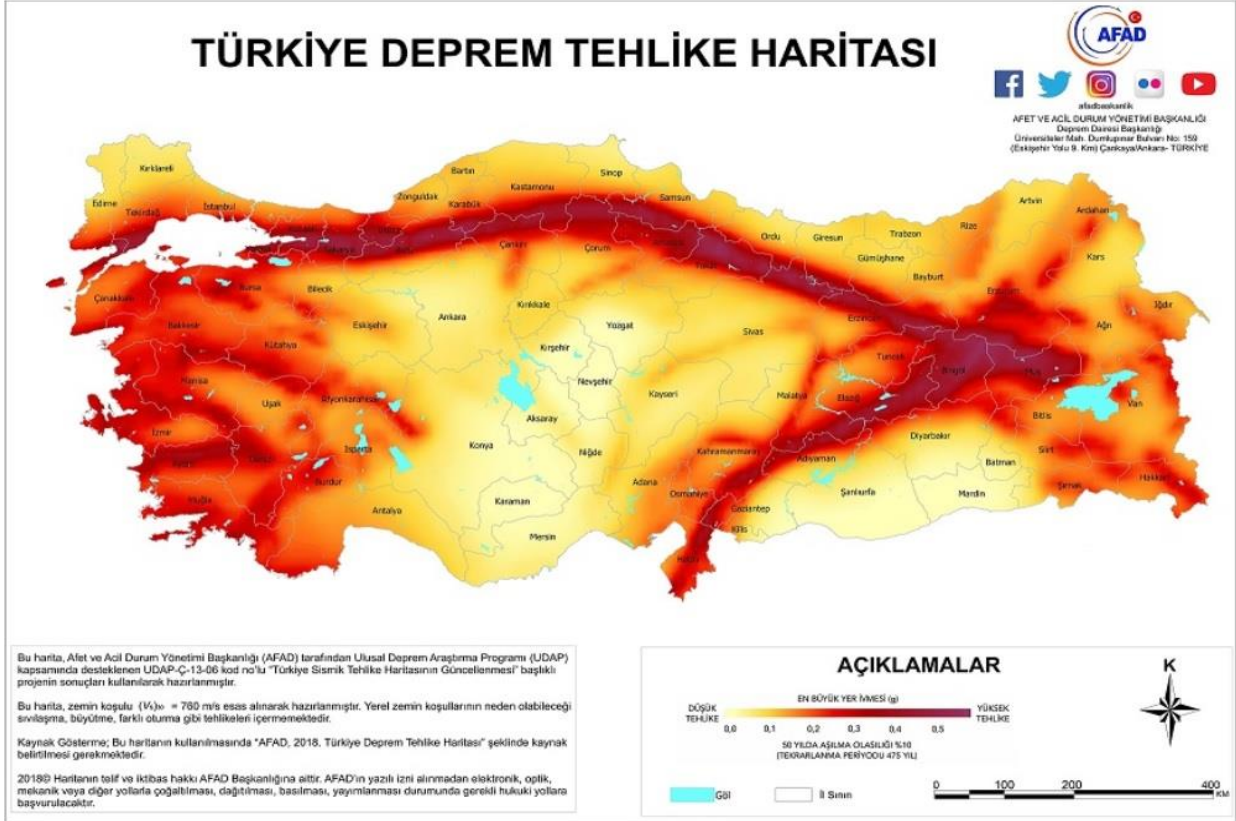

DEPREM DURUMU

Rize Merkez Mesleki ve Teknik Anadolu Lisesi Rize ilinde olup; Türkiye deki deprem bölgeleri arasında düşük tehlikeli gruptadır.

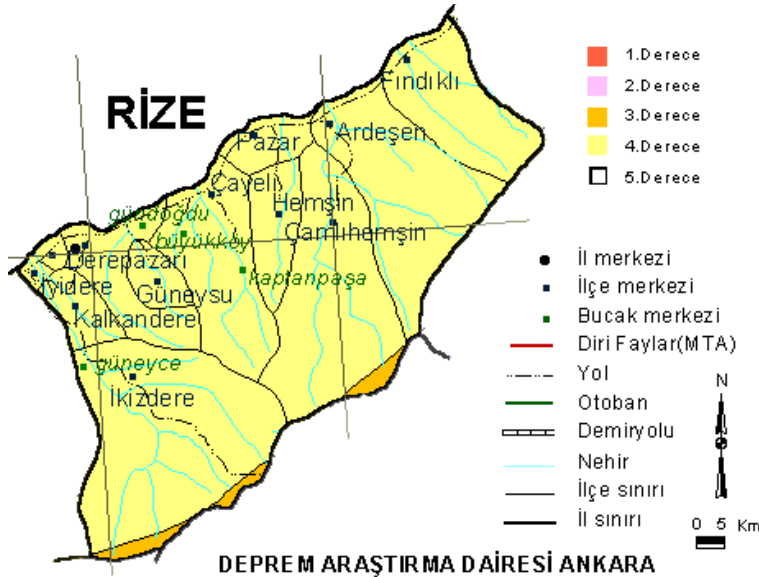



RİZE
MERKEZ MESLEKİ VE TEKNİK ANADOLU
LİSESİ
ACİL DURUM EYLEM PLANI

Tarih: 25/10/2021

TÜRKİYE’NİN YILLIK ORTALAMA SICAKLIK DAĞILIŞI

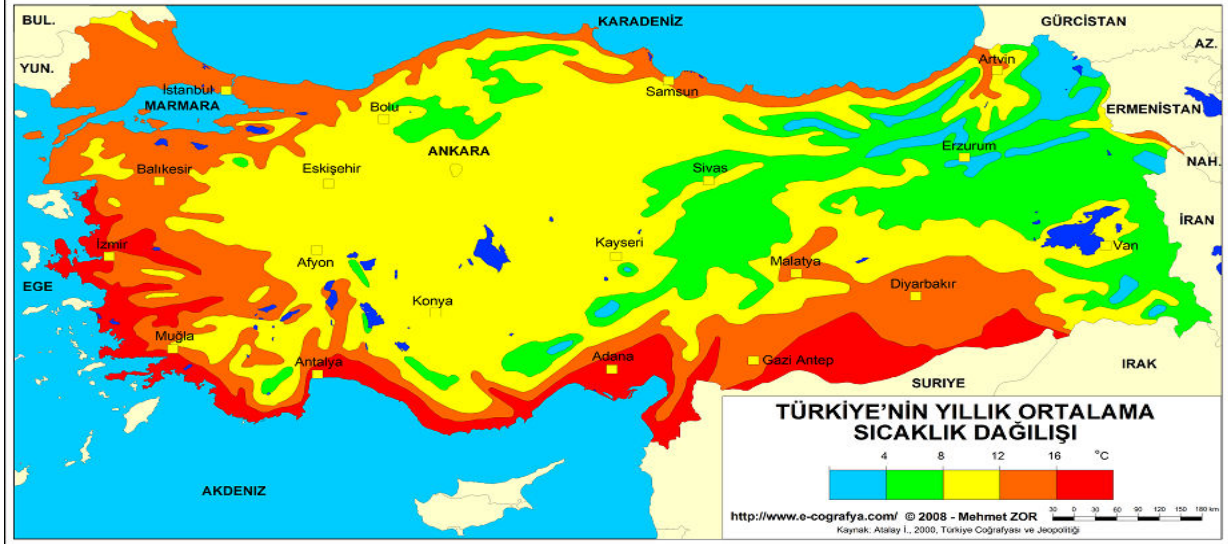

Ek 3 Yangınla Mücadele Malzemeleri;

Madde 122 – Su sisi püskürtme tesisi vanaları, daima açık tutulacak ve bu vanalar gerektiğinde ancak sorumlusunun izni ile kapatılabilecektir.

Püskürtmenin etkili bir şekilde yayılmasını sağlamak için, her püskürtücü kafa altında **en az 60** santimetrelilik bir boşluk bırakılacaktır.

Madde 123 – İşyerlerinde yangın başlangıçlarında kullanılmak üzere, otomatik püskürtücüler bulunan yerler de dahil, seyyar yangın söndürme cihazları bulundurulacaktır. Bu cihazlar, işyerinde çıkabilecek yangınların çeşidine ve yapılan işin özelliği ile işyerlerindeki maddelerin cinsine etkili nitelikte olacaktır.

Yangın söndürme cihazları, görünür ve erişilir yerlere konulacak ve önlerinde engel bulundurulmayacaktır.

Madde 128 – Seyyar yangın söndürme cihazları, en az 6 ayda bir defa kontrol edilecek ve kontrol tarihleri, cihazlar üzerine yazılacaktır.

Köpüklü tip (Sodyum bikarbonat - asitli) yangın söndürme cihazları, en az senede bir defa tamamen boşaltılıp yeniden doldurulacaktır.

Malzeme	Bulunduğu yer	Özellik/kapasite	Adet
Yangın Söndürme Tüpleri	Standart Dağılım		17
Yangın Dolapları	Her Katta, Bloktada		15
Spritler	Her açık ve kapalı alan		0
Duman Dedektörleri	Her açık ve kapalı alan		127
Isı Dedektörleri	Mutfak, çay ocağı, mek od.		0
Acil Alarm Butonları	Ana Merdiven kovaları		21



RİZE
MERKEZ MESLEKİ VE TEKNİK ANADOLU
LİSESİ
ACİL DURUM EYLEM PLANI

Tarih: 25/10/2021

İlk Yardım Malzemeleri:

50 ve daha fazla çalıştırana olan işyerlerinde, ilk yardım dolabı ile yeteri kadar sedye ve battaniye bulundurulacaktır:

Ek 5:



ACİL DURUM TELEFON LİSTESİ

İtfaiye	110
Acil Yardım	112
Alo Doktor	113
Zehir Danışma	114
Belediye Zabıta	153
Polis İmdat	155
Jandarma İmdat	156
Sahil Güvenlik	158
Orman Yangınları	177
Çevre ve Şehircilik hattı	181
Sağlık Danışma	184
İSU Su Arıza	185
Elektrik Arıza	186
Doğalgaz Acil Müdahale	187
Cenaze Hizmetleri	188



RİZE
MERKEZ MESLEKİ VE TEKNİK ANADOLU
LİSESİ
ACİL DURUM EYLEM PLANI

Tarih: 25/10/2021

Ek 6 Dış Kaynaklar İletişim Bilgisi:

Topluluk Dışı Kaynaklar	Telefon Numaraları
Rize Valiliği	0 464 213 06 26
Rize İl Afet Durum Müdürlüğü	0 464 217 43 00
Rize Emniyet Müdürlüğü	0 464 213 03 74
Rize Belediyesi	0 464 444 50 53
Rize İtfaiye Daire Başkanlığı	0 464 213 08 11
Rize Meteoroloji İstasyon Müdürlüğü	0 464 223 52 71

BÖLÜM 7:

ACİL DURUMLAR:

Rize Merkez Mesleki ve Teknik Anadolu Lisesi Müdürlüğümüzde yapılan işin riski ve işin özelliğini ile işyerinde bulunan işçilerin ve diğer kişilerin sayısı dikkate alınarak; iş kazası, deprem, yangın, sabotaj ve sızıntı/dökülme, sel, zehirlenmeler, elektrik çarpması, elektrik yanıkları, travma, yanık, kaza-sağlık olayları, makine-ekipman hasarı ile mücadele için gerekli tedbirler alınacaktır.

Acil durumlar ile ilgili hususlar hazırlanmış olan “**Acil Durum Planlarında**” belirtilmiştir.

Rize Merkez Mesleki ve Teknik Anadolu Lisesi Müdürlüğümüzde ortaya çıkabilecek acil durumlar aşağıda belirtilmiştir.

- **YANGIN**
- **DEPREM**
- **SEL**
- **İŞ KAZASI**
- **SIZINTI**
- **SABOTAJ**
- **ZEHİRLENMELER**
- **ELEKTRİK ÇARPMASI**
- **ELEKTRİK YANIKLARI**
- **TRAVMA**
- **YANIK**
- **KAZA-SAĞLIK OLAYLARI**
- **PANDEMİ**



RİZE
MERKEZ MESLEKİ VE TEKNİK ANADOLU
LİSESİ
ACİL DURUM EYLEM PLANI

Tarih: 25/10/2021

Acil Durum Planları

Acil durumlarda personelin yapması gerekenler iş kazası, deprem, yangın, sabotaj ve sızıntı/dökülme, sel, zehirlenmeler, elektrik çarpması, elektrik yanıkları, travma, yanık, kaza-sağlık olayları, makine-ekipman hasarı acil durum planlarında belirtilmiştir. Tüm çalışanlar bu planlara uymakla yükümlüdür.

1. Yangın Acil Durum Eylem Planı
2. İş Kazası Acil Durum Eylem Planı
3. Deprem Acil Durum Eylem Planı
4. Sızıntı Acil Durum Planı
5. Sel Acil Durum Planı
6. Sabotaj Acil Durum Eylem Planı
7. Zehirlenmeler Acil Durum Eylem Planı
8. Elektrik Çarpması Acil Durum Eylem Planı
9. Elektrik Yanıkları Acil Durum Eylem Planı
10. Travma Acil Durum Eylem Planı
11. Yanık Acil Durum Eylem Planı
12. Kaza-Sağlık Olayları Acil Durum Eylem Planı
13. Pandemi Acil Durum Eylem Planı



RİZE
MERKEZ MESLEKİ VE TEKNİK ANADOLU
LİSESİ

Tarih: 25/10/2021

ACİL DURUM EYLEM PLANI

1.Yangın Acil Durum Eylem Planı

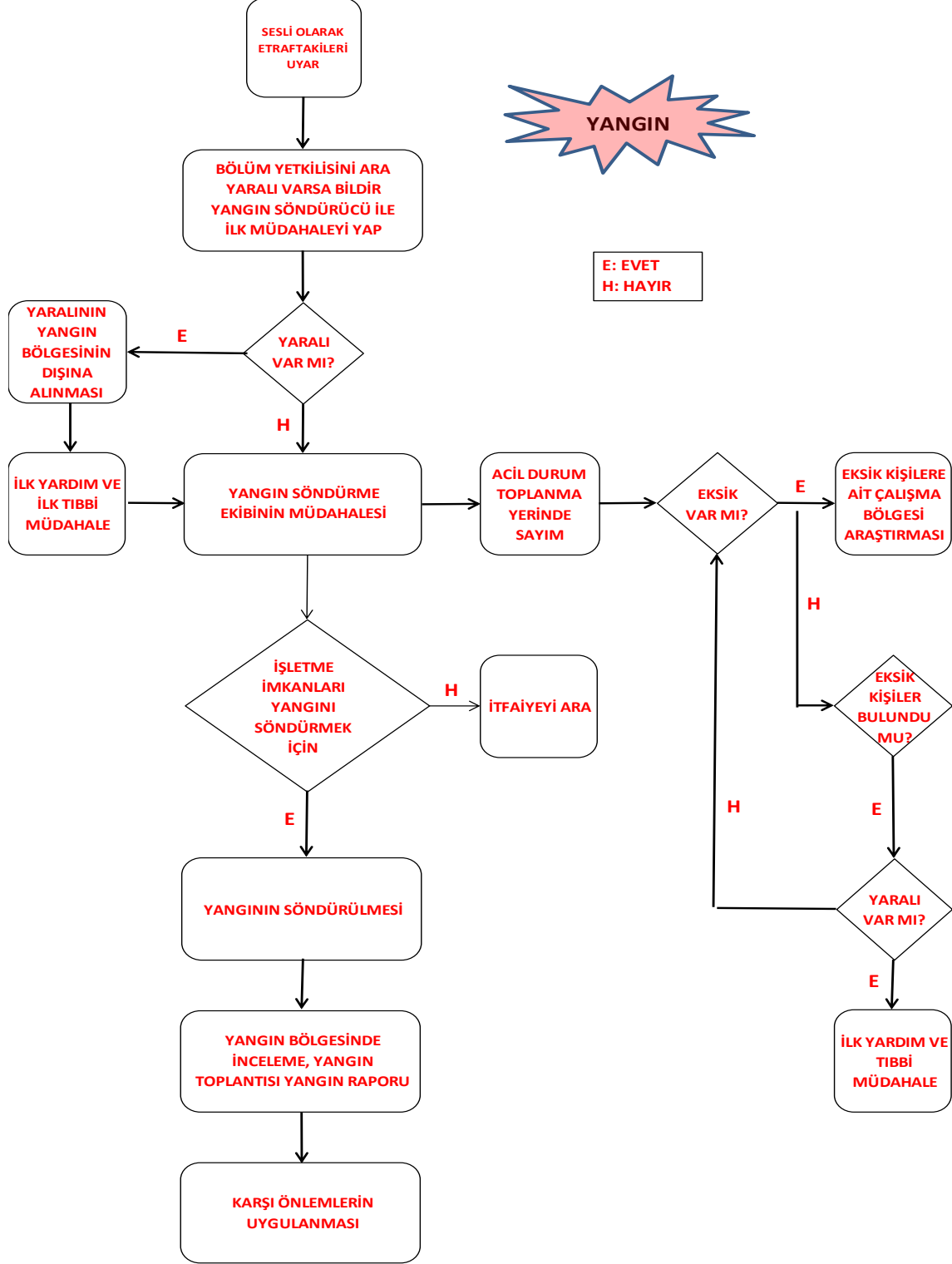



RİZE
MERKEZ MESLEKİ VE TEKNİK ANADOLU
LİSESİ

Tarih: 25/10/2021

ACİL DURUM EYLEM PLANI

2. İş Kazası Acil Durum Eylem Planı

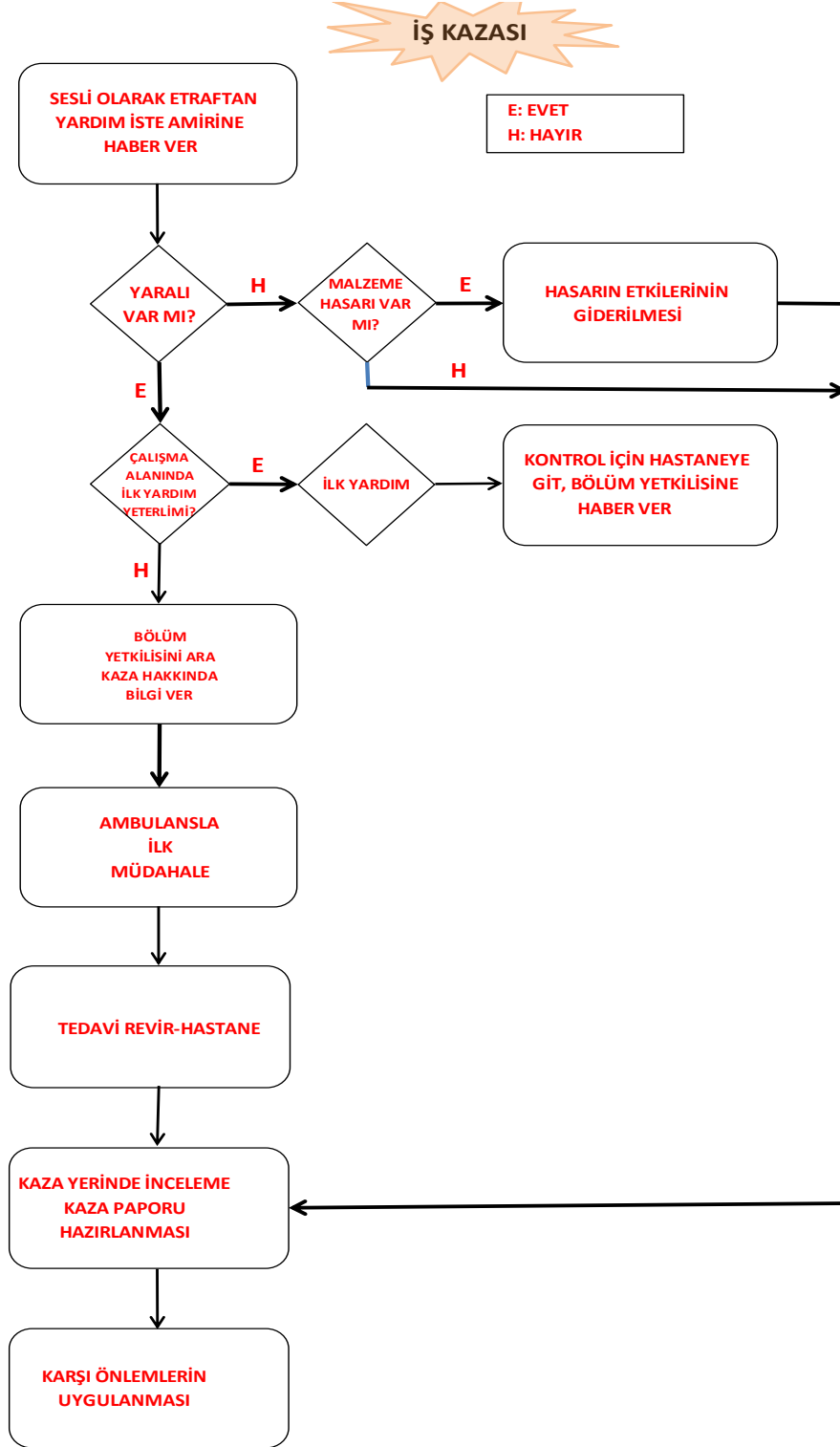



RİZE
MERKEZ MESLEKİ VE TEKNİK ANADOLU
LİSESİ
ACİL DURUM EYLEM PLANI

Tarih: 25/10/2021

3. Deprem Acil Durum Eylem Planı

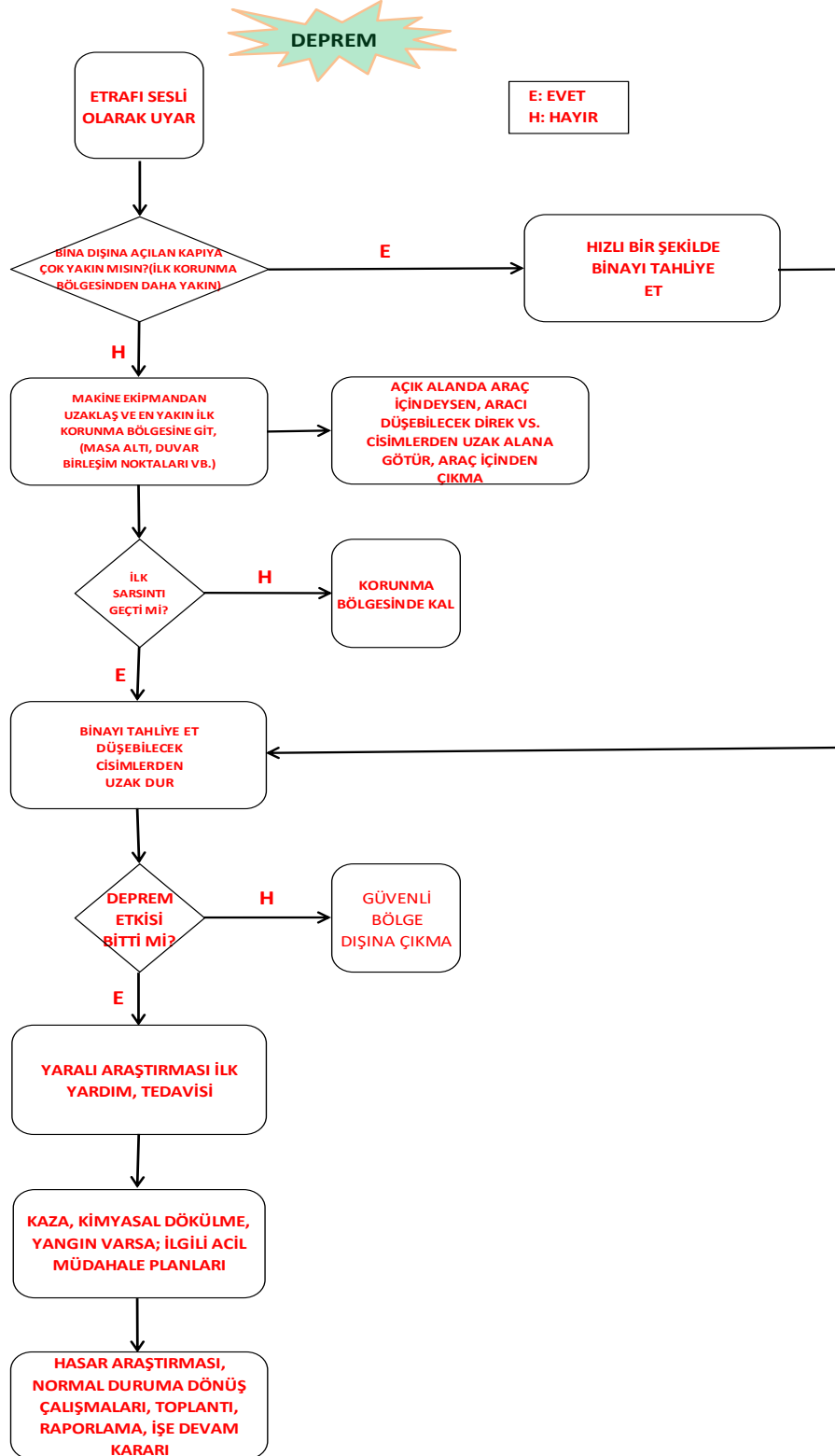



RİZE
MERKEZ MESLEKİ VE TEKNİK ANADOLU
LİSESİ

Tarih: 25/10/2021

ACİL DURUM EYLEM PLANI

4. Sızıntı Acil Durum Eylem Planı

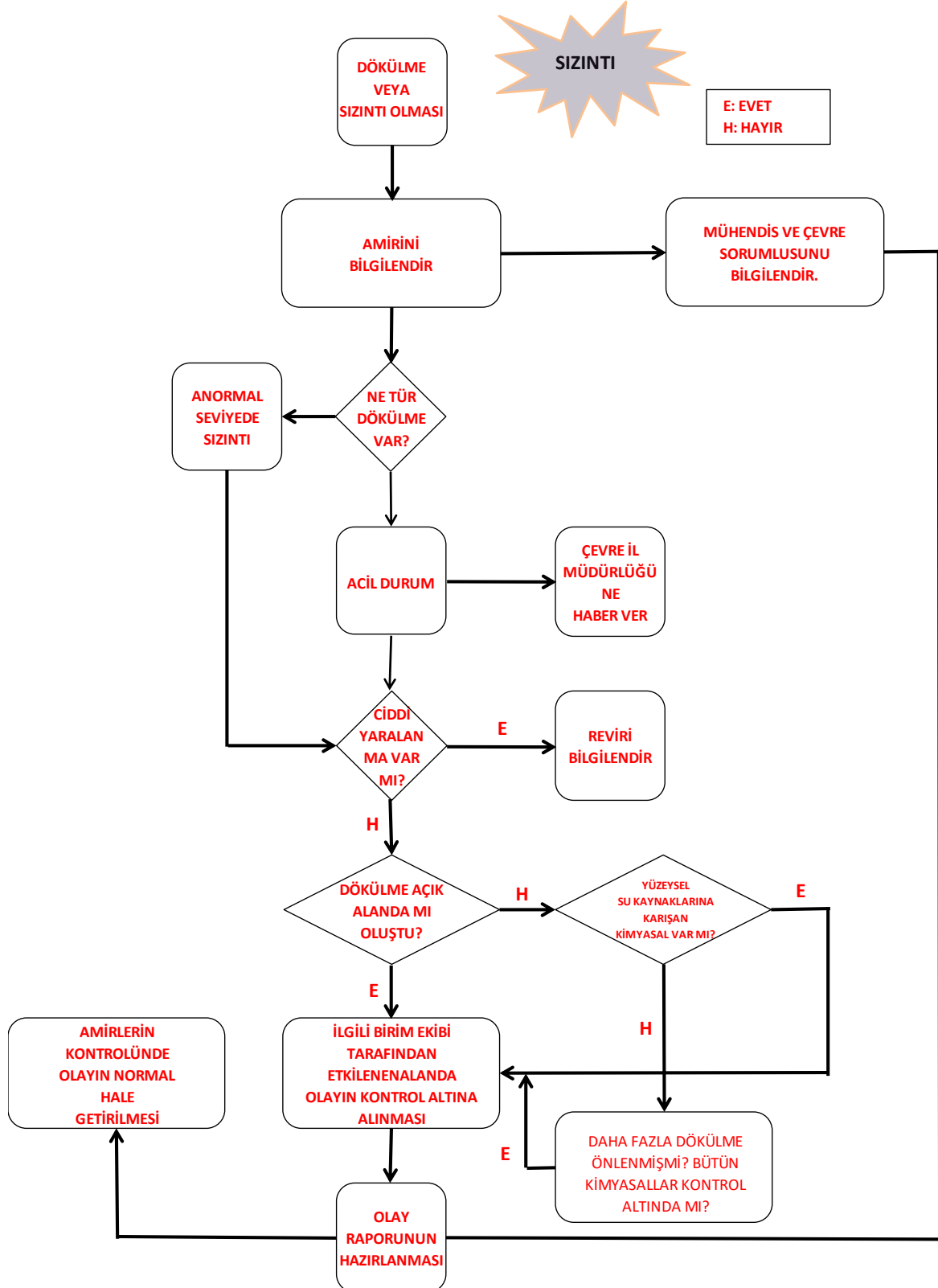



RİZE
MERKEZ MESLEKİ VE TEKNİK ANADOLU
LİSESİ
ACİL DURUM EYLEM PLANI

Tarih: 25/10/2021

5. Sel Acil Durum Eylem Planı

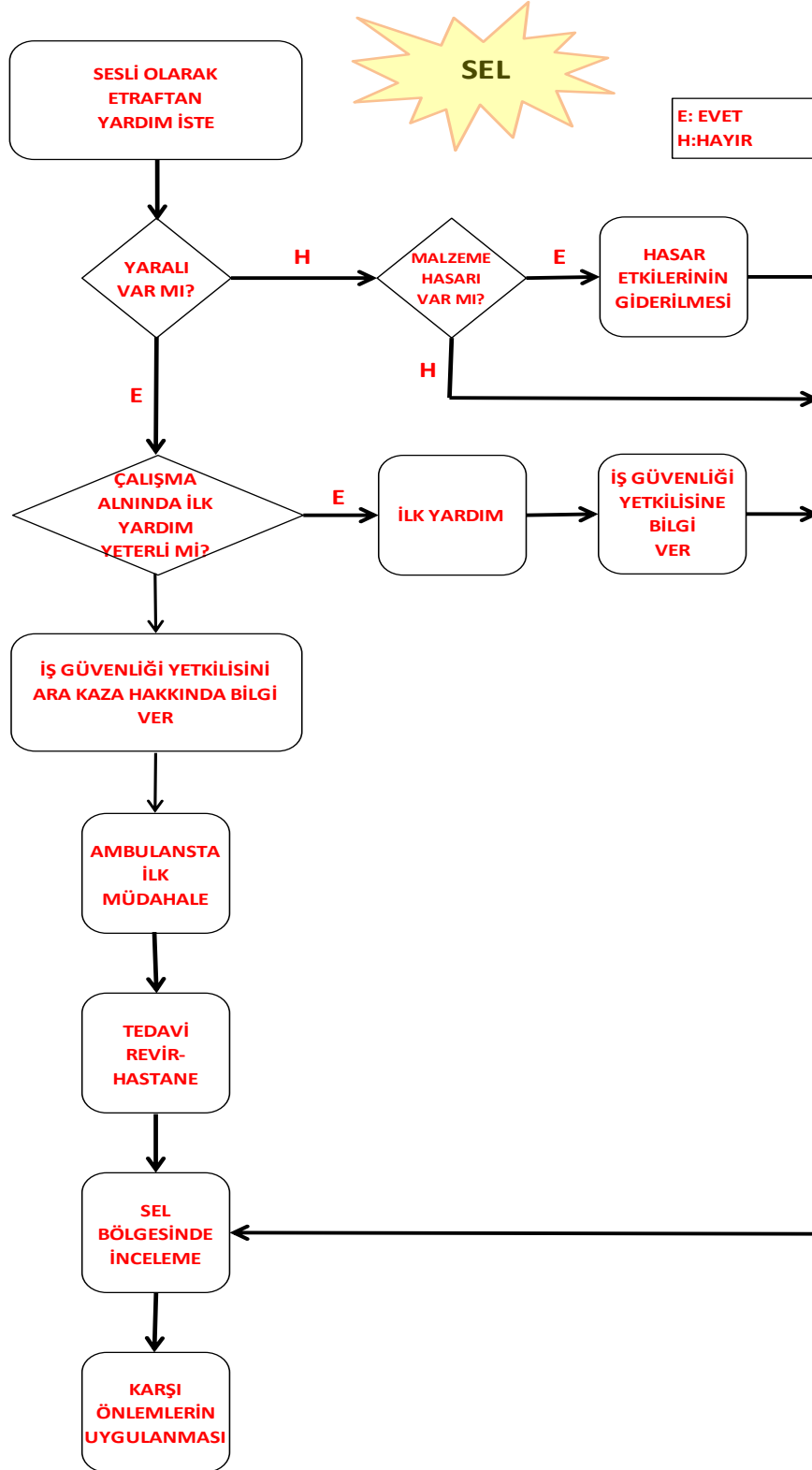



RİZE
MERKEZ MESLEKİ VE TEKNİK ANADOLU
LİSESİ

Tarih: 25/10/2021

ACİL DURUM EYLEM PLANI

6. Sabotaj Acil Durum Eylem Planı

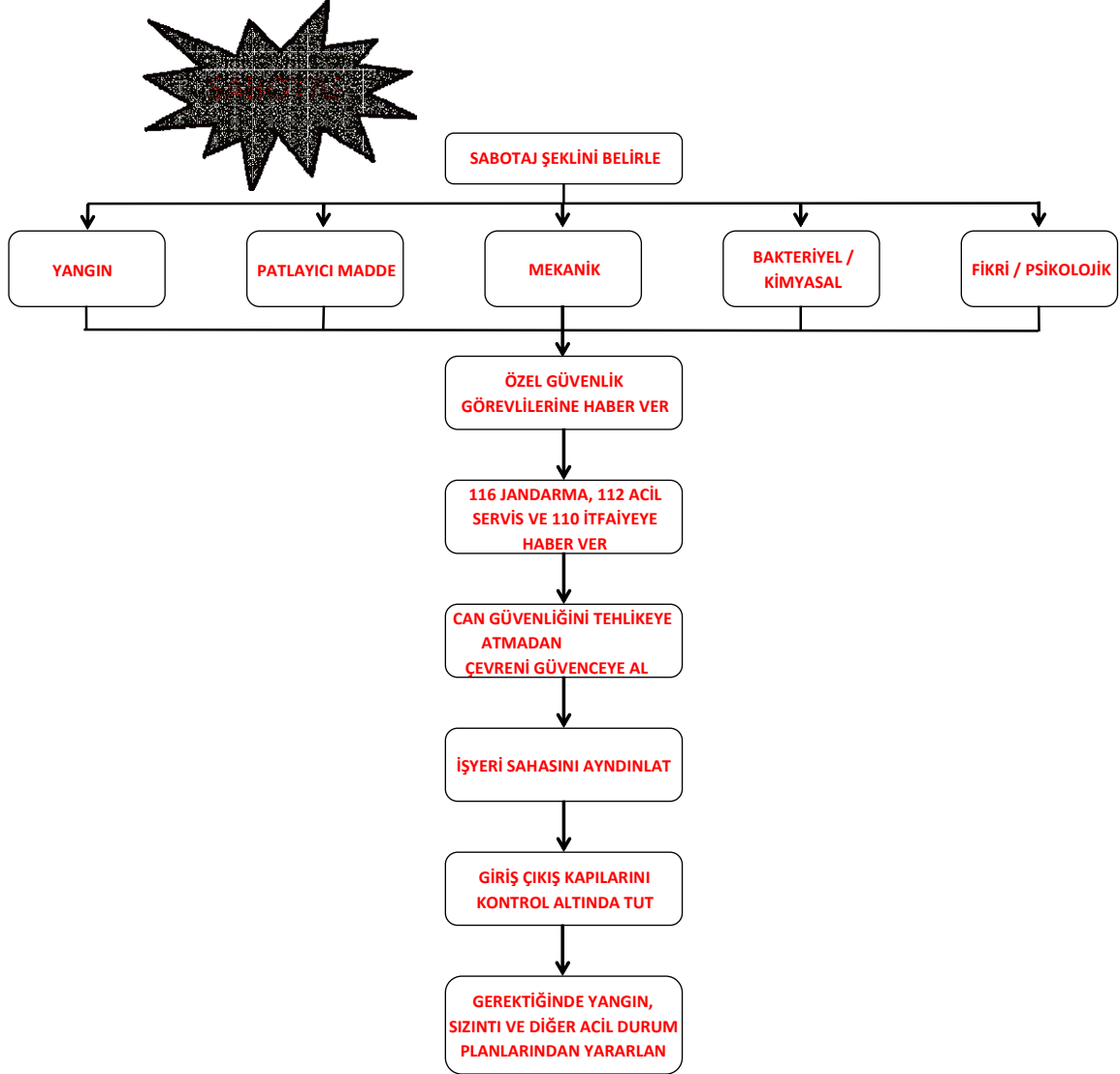



RİZE
MERKEZ MESLEKİ VE TEKNİK ANADOLU
LİSESİ
ACİL DURUM EYLEM PLANI

Tarih: 25/10/2021

7. Zehirlenmeler Acil Durum Eylem Planı

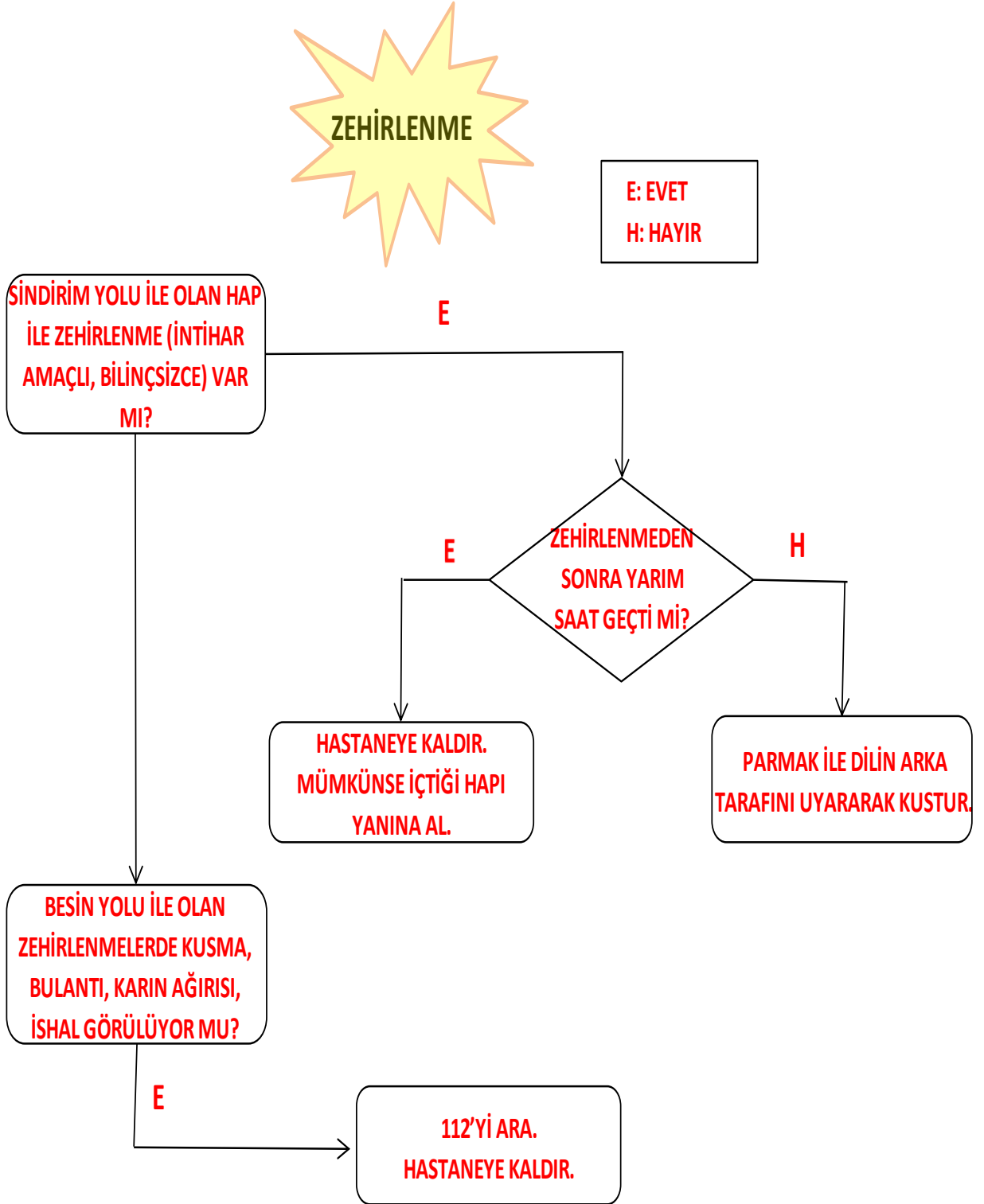



RİZE
MERKEZ MESLEKİ VE TEKNİK ANADOLU
LİSESİ

Tarih: 25/10/2021

ACİL DURUM EYLEM PLANI

8. Elektrik Çarpması Acil Durum Eylem Planı

ELEKTRİK ÇARPMASI

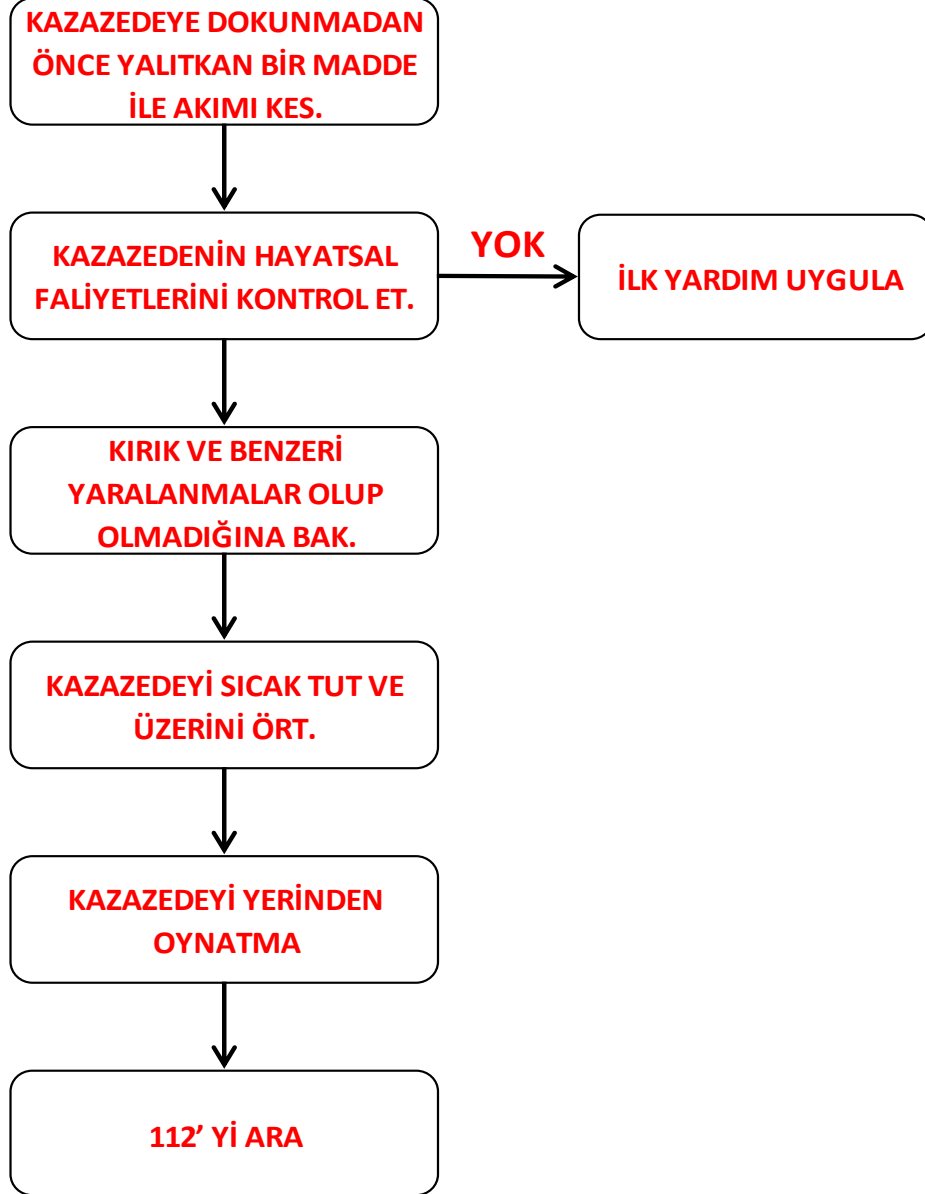



RİZE
MERKEZ MESLEKİ VE TEKNİK ANADOLU
LİSESİ

Tarih: 25/10/2021

ACİL DURUM EYLEM PLANI

9. Elektrik Yanıkları Acil Durum Eylem Planı

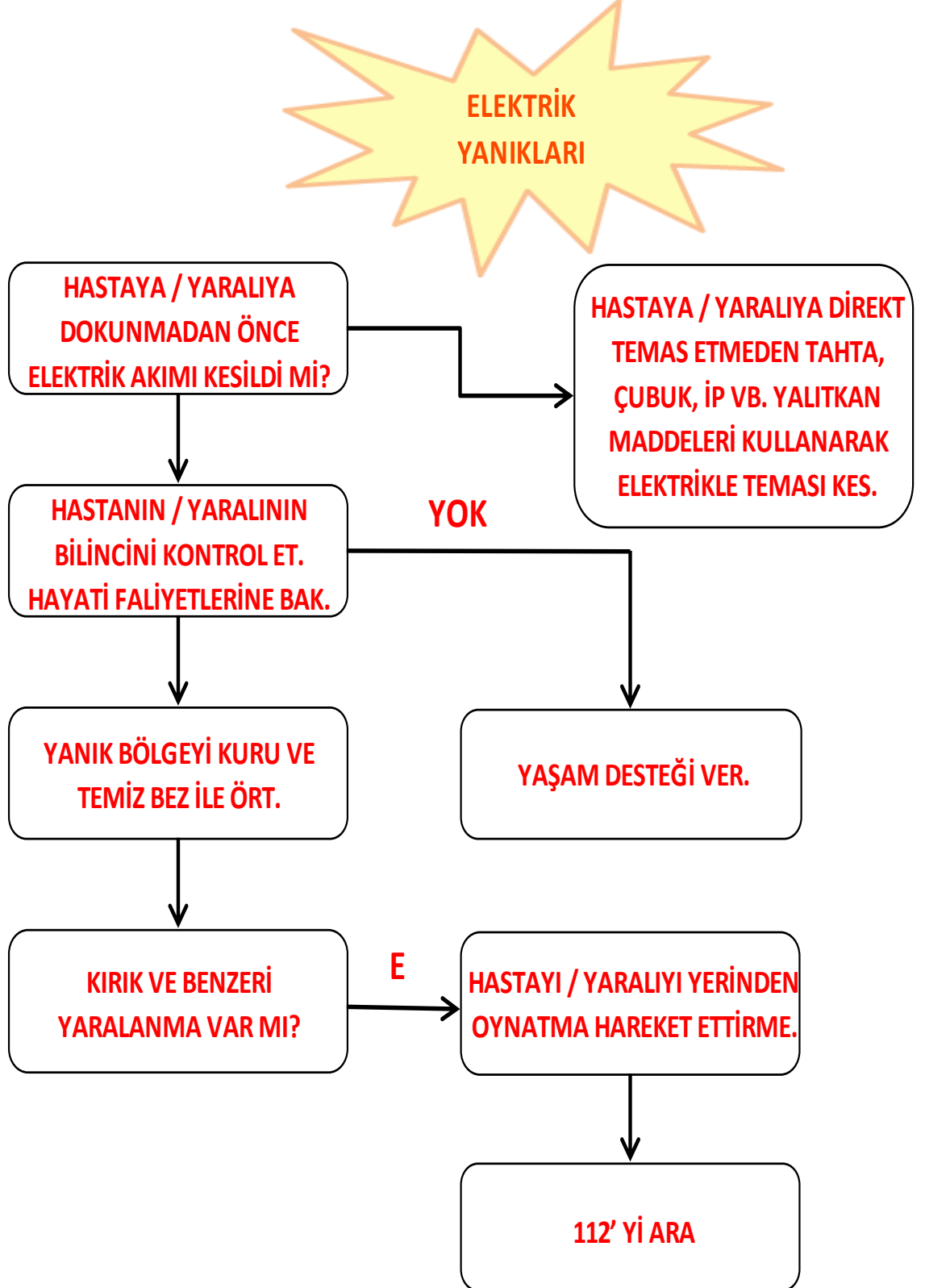



RİZE
MERKEZ MESLEKİ VE TEKNİK ANADOLU
LİSESİ

Tarih: 25/10/2021

ACİL DURUM EYLEM PLANI

10. Travma Acil Durum Eylem Planı

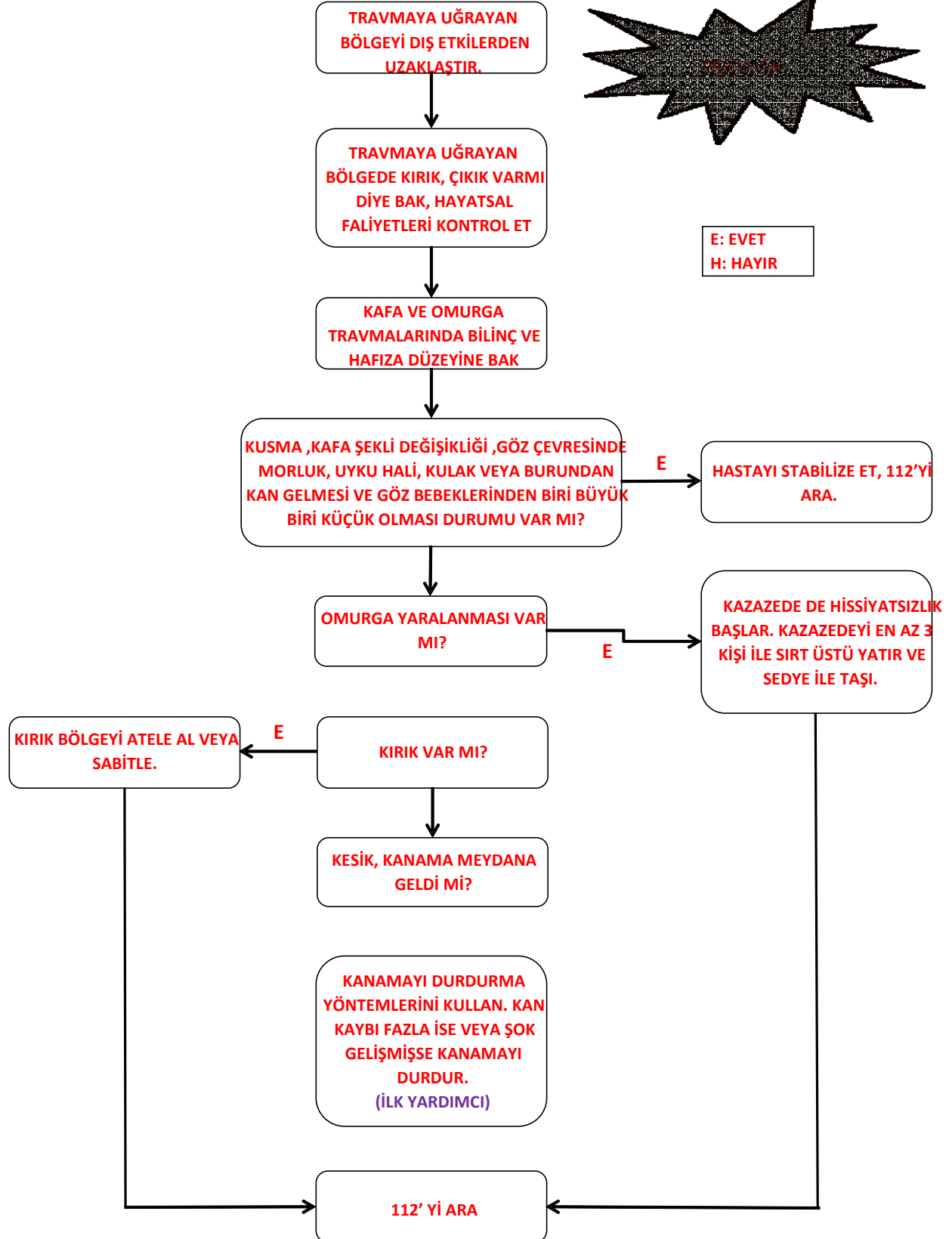



RİZE
MERKEZ MESLEKİ VE TEKNİK ANADOLU
LİSESİ

Tarih: 25/10/2021

ACİL DURUM EYLEM PLANI

11. Yanık Acil Durum Eylem Planı

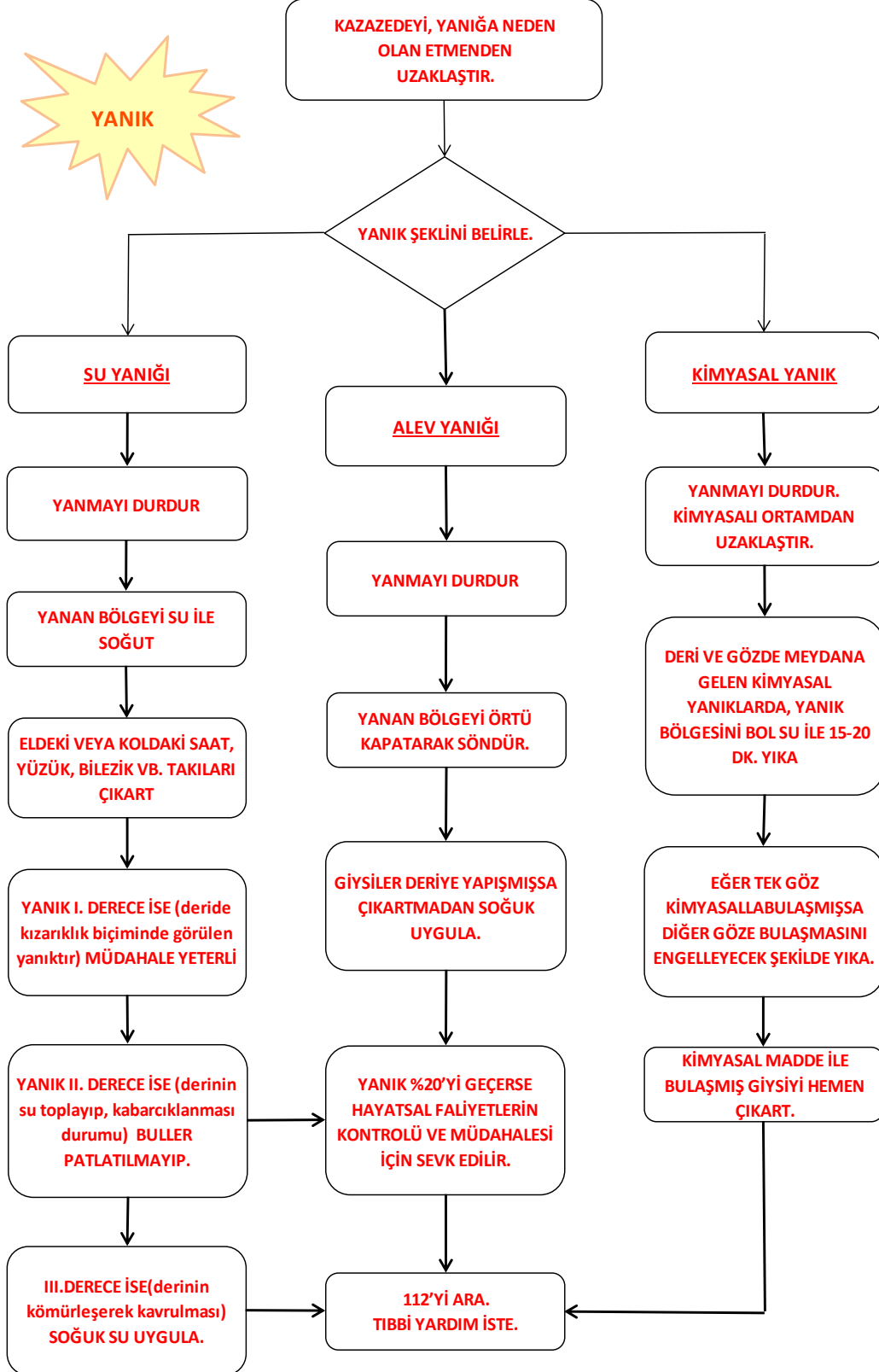



RİZE
MERKEZ MESLEKİ VE TEKNİK ANADOLU
LİSESİ
ACİL DURUM EYLEM PLANI

Tarih: 25/10/2021

12. Kaza-Sağlık Olaylar Acil Durum Eylem Planı

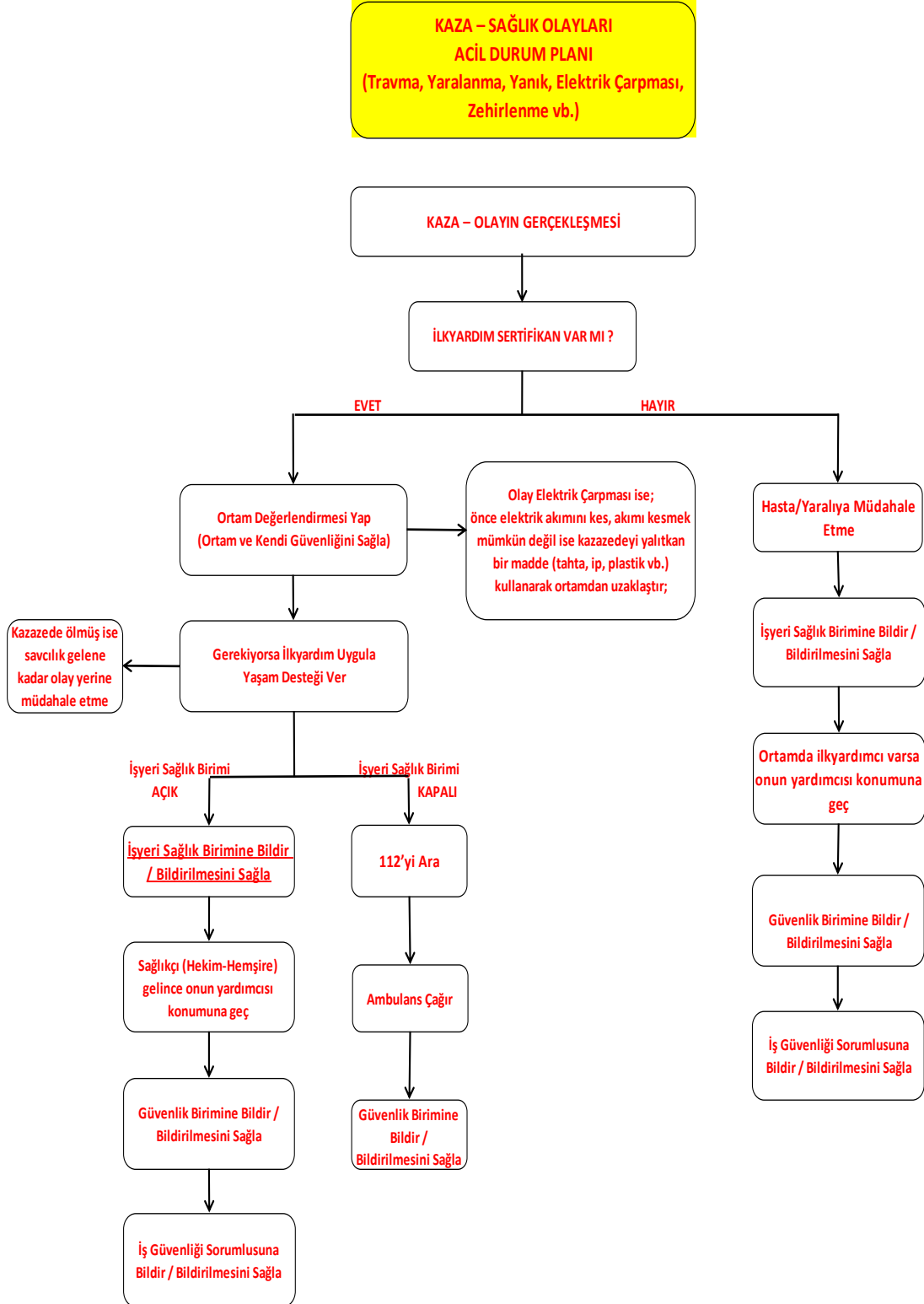



RİZE
MERKEZ MESLEKİ VE TEKNİK ANADOLU
LİSESİ
ACİL DURUM EYLEM PLANI

Tarih: 25/10/2021

13. Pandemi Acil Durum Eylem Planı

Seviye 1	Seviye 2	Seviye 3	Seviye 4	Seviye 5
Bilinç	İkaz	Ciddi	Şiddetli	Kritik
Türkiye’ de belgelenmiş vaka sayısı bulunmamaktadır.	Türkiye’ de belgelenmiş vaka şüphesi bulunmaktadır.	Türkiye’ de sınırlı bir bölgede belgelenmiş vaka sayısı bulunmaktadır.	Türkiye’ de yaygın bir şekilde vaka artışları yaşanmaktadır.	Türkiye’ nin her noktasında vaka görülmüştür.

SEVİYE	ALINACAK ÖNLEM	KARAR	TAKİP SORUMLULARI	TERMİN SÜRESİ
S1	Temel el hijyeni eğitimleri, afiş bilgilendirmelerinin verilmesi sağlanmalıdır.	İşveren/İşveren Vekili/ İSG Birimi/Acil Durum Eylem Ekibi	İşveren/İşveren Vekili İSGB-Okul Sağlığı Hizmetleri Acil Durum Ekibi	İVEDİLİKLE
S1	Covid-19 semptomları üzerine eğitimler verilmelidir.	İşveren/İşveren Vekili/ İSG Birimi/Acil Durum Eylem Ekibi	İSGB-Okul sağlığı Hizmetleri	İVEDİLİKLE
S2	Personelleri bilgilendirmek üzere afişlerin çalışanların ulaşabilecekleri yerlere asılması sağlanmalıdır.	İşveren/İşveren Vekili/ İSG Birimi/Acil Durum Eylem Ekibi	İşveren-İşveren Vekili- İlgili Bakanlıklar	İVEDİLİKLE
S1	El hijyeni, maske, eldiven, ürünlerinin tedariki sağlanmalıdır.	İşveren/İşveren Vekili/ İSG Birimi/Acil Durum Eylem Ekibi	İşveren/İşveren Vekili	İVEDİLİKLE
S2	Son 14 gün içerisinde Seviye 3 ve üzeri ülkelerin birinden gelen personel varsa, cerrahi maske takarak en yakın sağlık kuruluşuna (aile hekimi, hastane) yönlendirilmelidir.	İşveren/İşveren Vekili/ İSG Birimi/Acil Durum Eylem Ekibi	İşveren/İşveren Vekili- İSGB - Okul Sağlığı	İVEDİLİKLE



RİZE
MERKEZ MESLEKİ VE TEKNİK ANADOLU
LİSESİ
ACİL DURUM EYLEM PLANI

Tarih: 25/10/2021

S1	Eğer öksüren, ateşi olan ve nefes almakta zorlanan bir personel varsa, cerrahi maske taktırılarak en yakın sağlık kuruluşuna gönderilmelidir.	İşveren/İşveren Vekili/ İSG Birimi/Acil Durum Eylem Ekibi	İşveren/İşveren Vekili- İSGB - Okul Sağlığı Hizmetleri-Acil Durum Ekibi	İVEDİLİKLE
S3	Ateşi olan (38 C ve üzeri) çalışanlar hastaneye yönlendirilmelidir. (Bağımsız binalarda hizmet veren İlçe Müdürlüklerimize ateşli personelin teşhisi için infrared, temassız, ateş ölçer tabanca temin edilmelidir.)	İşveren Vekili/ İSG Birimi/Acil Durum Eylem Ekibi/ Destek Hizmetleri Şube Müdürü	İşveren/İşveren Vekili – Okul Sağlığı Hizmetleri-Acil Durum Ekibi	İVEDİLİKLE
S1	Ülkedeki hastalık durumu, Sağlık Bakanlığı Bilim Kurulundan öğrenilerek, gerekli bilgilerin üst yönetim ve tüm birimlere paylaşımı yapılacaktır..	İşveren/İşveren Vekili/ İSG Birimi/Acil Durum Eylem Ekibi	İşveren/İşveren Vekili- İSGB Okul Sağlığı Hizmetleri-Acil Durum Ekibi	İVEDİLİKLE
S1	Okullar gündelik yüzey temizliği ve haftalık genel dezenfektasyona tabi tutulur. Süreç Bakanlığımızın 2. Bir emrine kadar yürütülür.	İşveren/İşveren Vekili/ İSG Birimi- Okul Sağlığı Hizmetleri - Acil Durum Eylem Ekibi	İşveren/İşveren Vekili/İSG Birimi- Okul Okul Sağlığı Hizmetleri-Acil Durum Ekibi Temizlik İşlerinden Sorumlu Personel	İVEDİLİKLE
S2	Okullar tatil edilir, görevli personelin çalıştığı alanlarda yüzey dezenfektasyonu her gün ve genel dezenfektasyon haftada 1 yapılır.	İşveren/İşveren Vekili	İşveren/İşveren Vekili Okul Sağlığı Hizmetleri-Acil Durum Ekibi Temizlik İşlerinden Sorumlu Personel	İVEDİLİKLE
S2	İdari personel dahil bürolarda elimine sistemine göre Cumhurbaşkanlığı 2020/4 genelgesi kapsamında görevlendirmeler yapılır.	İşveren/İşveren Vekili	İşveren/İşveren Vekili	İVEDİLİKLE
S1-S2-S3	Fiziksel teması azaltacak önlemler alınır. (Kapı Kollar, asansörler, merdiven korkulukları, pencereaçma kolları, asansör çağrı ve kat butonları, muslukları)	İşveren/İşveren Vekili/ İSG Birimi- Okul Sağlığı Hizmetleri - Acil Durum Eylem Ekibi	İşveren/İşveren Vekili- İSG Birimi- Okul Acil Durum Eylem Ekibi Temizlik İşlerinden Sorumlu Personel	İVEDİLİKLE
S1-S2-S3	Çalışanların işe girişte parmak bastıkları, parmak okutma butonları kullanılmayacaktır.	İşveren/İşveren Vekili/ İSG Birimi- Okul Sağlığı Hizmetleri - Acil Durum	Tüm çalışanlar	İVEDİLİKLE



RİZE
MERKEZ MESLEKİ VE TEKNİK ANADOLU
LİSESİ
ACİL DURUM EYLEM PLANI

Tarih: 25/10/2021

		Eylem Ekibi		
S1-S2-S3	Sağlık Kuruluşları tarafından rapor verilen çalışan, işe başlamadan önce işvereni bilgilendirecektir. İşverenler, raporların geçerlilik süresi ile ilgili Sağlık Bakanlığının, Aile çalışma ve Sosyal Hizmetler Bakanlığı'nın ve diğer resmi makamların açıklamalarını takip edeceklerdir.	İşveren/İşveren Vekili/ İSG Birimi- Okul Sağlığı Hizmetleri - Acil Durum Eylem Ekibi	İşveren/İşveren Vekili/ İSG Birimi- Okul Acil Durum Eylem Ekibi, Tüm Çalışanlar	İVEDİLİKLE
S1	El hijyenine önem verilmelidir. Eller en az 20 saniye boyunca sabun ve suyla yıkanmalı, sabun ve suyun olmadığı durumlarda alkol içerikli el antiseptiği kullanılmalıdır.	İşveren/İşveren Vekili/ İSG Birimi/Acil Durum Eylem Ekibi	Tüm Çalışanlar	İVEDİLİKLE
S1	Tüm odalarda ve çalışanlarda, el antiseptiği veya kolonya olmalıdır.	İşveren/İşveren Vekili/ İSG Birimi/Acil Durum Eylem Ekibi	İşveren/İşveren Vekili- Okul Sağlığı Hizmetleri	İVEDİLİKLE
S1	El sıkışmak ve tokalaşmak, öpmek yasaklanmalıdır.	İşveren/İşveren Vekili/ İSG Birimi/Acil Durum Eylem Ekibi	Tüm Çalışanlar	İVEDİLİKLE
S1	Kirli ellerle ağız, burun ve gözlere dokunulmamalıdır.	İşveren/İşveren Vekili/ İSG Birimi/Acil Durum Eylem Ekibi	Tüm Çalışanlar	İVEDİLİKLE
S1	Öksürme veya hışırtı sırasında ağız ve burun tek kullanımlık mendille kapatılmalı, mendil yoksa dirseğin iç kısmı kullanılmalıdır.	İşveren/İşveren Vekili/ İSG Birimi/Acil Durum Eylem Ekibi	Tüm Çalışanlar	İVEDİLİKLE
S1	Olabildiğince kalabalık ortamlardan uzak durulmalıdır.	İşveren/İşveren Vekili/ İSG Birimi/Acil Durum Eylem Ekibi	Tüm Çalışanlar	İVEDİLİKLE
S1	Yerlere tükürmek; izmarit, kağıt mendil, medikal maske ve çöp atmak yasaklanmalıdır.	İşveren/İşveren Vekili/ İSG Birimi/Acil Durum Eylem Ekibi	İşveren-İşveren Vekili - Tüm Çalışanlar	İVEDİLİKLE
S1	Maske, eldiven, kağıt mendil atıkları için tıbbi atık toplama kovaları temin edilmeli, atıklar tıbbi atık bertaraf etme usulüne göre bertaraf edilmelidir.	İşveren/İşveren Vekili/ İSG Birimi/Acil Durum Eylem Ekibi	İşveren-İşveren Vekili	İVEDİLİKLE
S1	Tüm birimlerde el yıkama eğitimi uygulamalı olarak birim yöneticileri tarafından verilmeli ve kontrol	İşveren/İşveren Vekili/ İSG Birimi/Acil Durum	İşveren-İşveren Vekili-Okul	İVEDİLİKLE



RİZE
MERKEZ MESLEKİ VE TEKNİK ANADOLU
LİSESİ
ACİL DURUM EYLEM PLANI

Tarih: 25/10/2021

	edilmelidir.	Eylem Ekibi	Sağlığı Hizmetleri	
S1	Her dinlenme ve yemek molası öncesinde el yıkanmalıdır.	İşveren/İşveren Vekili/ İSG Birimi/Acil Durum Eylem Ekibi	Tüm çalışanlar	İVEDİLİKLE
S1	Hijyen gerektiren bütün ekipmanlar (bardak, havlu vb.) kişiye özel olmalıdır. Ortak kullanılmamalıdır.	İşveren/İşveren Vekili/ İSG Birimi/Acil Durum Eylem Ekibi	Tüm çalışanlar	İVEDİLİKLE
S1	Ofisler ve dinlenme odaları, kapalı çalışma alanları sık sık havalandırılmalıdır.	İşveren/İşveren Vekili/ İSG Birimi/Acil Durum Eylem Ekibi	Tüm çalışanlar	İVEDİLİKLE
S1	Temizliğe başlamadan önce (eldiven takılmadan) ve temizlik bittikten sonar eller yıkanmalıdır.	İşveren/İşveren Vekili/ İSG Birimi/Acil Durum Eylem Ekibi	Temizlik işlerinden sorumlu personel	İVEDİLİKLE
S1	Bütün temizlik personelleri «dökülmüş vücut sıvısı temizliği prosedürü» hakkında eğitilmelidir.	İşveren/İşveren Vekili/ İSG Birimi/Acil Durum Eylem Ekibi	Okul Sağlığı Hizmetleri	İVEDİLİKLE
S1	Yüksek ateş, öksürük soğuk algınlığı, grip belirtileri olan çalışanlar tedavileri boyunca çalıştırılmamalıdır.	İşveren/İşveren Vekili/ İSG Birimi/Acil Durum Eylem Ekibi	İşveren/işveren vekili	İVEDİLİKLE
S1	Toplu olarak bulunulması gereken durumlarda (eğitim, brifing, toplantı, yemek vb.) insanlar arasında en az 1 m mesafe olması için prosedürlerin ALINACAK ÖNLEMLER uygulanması sağlanmalıdır.	İşveren/İşveren Vekili/ İSG Birimi/Acil Durum Eylem Ekibi	İşveren/işveren vekili	İVEDİLİKLE
S3	Zorunlu olarak bürolarda bulunan personel arasında En az 2m mesafe olması için prosedürlerin uygulanması sağlanmalıdır.	İşveren/İşveren Vekili/ İSG Birimi/Acil Durum Eylem Ekibi	İşveren/İşveren Vekili Okul Sağlığı Hizmetleri	İVEDİLİKLE
S3	Valilik ile işbirliği yapılarak, girişlerin yalnızca temel personel ile sınırlandırılması sağlanmalıdır. Binaya giriş yalnızca tek bir kapıdan kontrollü bir şekilde yapılmalıdır.	İşveren/İşveren Vekili/ İSG Birimi/Acil Durum Eylem Ekibi	İşveren/İşveren Vekili Okul Sağlığı Hizmetleri	İVEDİLİKLE



RİZE
MERKEZ MESLEKİ VE TEKNİK ANADOLU
LİSESİ
ACİL DURUM EYLEM PLANI

Tarih: 25/10/2021

S2	Yeme, içme gibi ihtiyaçlar giderilirken sosyal mesafenin korunması sağlanmalıdır.	İşveren/İşveren Vekili/ İSG Birimi/Acil Durum Eylem Ekibi	İşveren/İşveren Vekili Okul Sağlığı Hizmetleri	İVEDİLİKLE
S3	Normalde 6 ayda bir dış hizmet alımı şeklinde yaptırılan klima bakımları, 3 ayda 1 yaptırılmalıdır.	İşveren/İşveren Vekili/ İSG Birimi/Acil Durum Eylem Ekibi	İşveren/İşveren Vekili-	İVEDİLİKLE
S1	Bürolarda dahil olmak üzere özellikle gözle görülür tozun olduğu çalışma alanları gibi tüm birimlerin doğal havalandırma yöntemiyle havalanmasını sağlamalıdır.	İşveren/İşveren Vekili/ İSG Birimi/Acil Durum Eylem Ekibi	İşveren/İşveren Tüm Personel	İVEDİLİKLE
S3	Tüm personel için, paket yemek dağıtımına geçilmelidir. Yemekhane yok ise yemek saatlerinde toplu yemek yenmesinin engellenmesi.	İşveren/İşveren Vekili/ İSG Birimi/Acil Durum Eylem Ekibi	İşveren/İşveren Vekili Okul Sağlığı Hizmetleri	İVEDİLİKLE
S3	Temel hizmetleri verebilmek üzere minimum personel sayısı Ve yetkin personeller tespit edilmelidir. Acil bir durumda çalışanların durumunu belirlemek ve değerlendirmek üzere süreç geliştirilmelidir.	İşveren/İşveren Vekili/ İSG Birimi/Acil Durum Eylem Ekibi	İşveren/İşveren Vekili	İVEDİLİKLE
S3	Binada sürekli bulunacak personeli için yeterli miktarda yiyecek ve su sağlanmalıdır.	İşveren/İşveren Vekili/ İSG Birimi/Acil Durum Eylem Ekibi	İşveren/İşveren Vekili	İVEDİLİKLE
S1	Belirlenen noktalara, duvara Monte el dezenfektanlarının yerleştirilmesi ve kullanımı sağlanmalıdır.	İşveren/İşveren Vekili/ İSG Birimi/Acil Durum Eylem Ekibi	İşveren/İşveren Vekili- Okul Sağlığı Hizmetleri	İVEDİLİKLE
S2	Çalışanlar her daim maske ve lateks eldiven kullanmalıdır. Yabancı uyruklu öğrencilerin Hizmet aldığı bürolarda banko ve ek tedbir olarak yüz siperi alınmalıdır.	İşveren/İşveren Vekili/ İSG Birimi/Acil Durum Eylem Ekibi	Tüm çalışanlar Okul Sağlığı Hizmetleri	İVEDİLİKLE
S2	Günlük vücut ısısı takibi ile servis şoförleri, makam şoförleri yemekhane personeli, resmi ve özel güvenlik personeli,, dahil tüm çalışanların ateşlerinin günlük olarak işbaşı öncesi ve gün içinde belirli ve sık periyotlarla ölçülüp, takip edilmesi ve kayıt altına	İşveren/İşveren Vekili/ İSG Birimi/Acil Durum Eylem Ekibi	Güvenlik Noktası- Güvenlik Personeli	İVEDİLİKLE



RİZE
MERKEZ MESLEKİ VE TEKNİK ANADOLU
LİSESİ
ACİL DURUM EYLEM PLANI

Tarih: 25/10/2021

	alınması sağlanmalıdır.			
S2	Ziyaretçiler ve yüksek ateşli personelin geri çevrilerek hastaneye yönlendirilmesi sağlanmalıdır.	İşveren/İşveren Vekili/ İSG Birimi/Acil Durum Eylem Ekibi	Güvenlik Noktası- Güvenlik Personeli	İVEDİLİKLE
S3	Ziyaretçi kabul edilmemesi sağlanmalıdır. Zorunlu ziyaretçilere, maske, lateks eldiven Verilerek mutlaka taktırılması sağlanmalıdır.	İşveren/İşveren Vekili/ İSG Birimi/Acil Durum Eylem Ekibi	Güvenlik Noktası- Güvenlik Personeli	İVEDİLİKLE
S2	Hasta ve ateşi olduğunu beyan eden personelin işe gelmeden, hastaneye gitmesi sağlanmalıdır.	İşveren/İşveren Vekili/ İSG Birimi/Acil Durum Eylem Ekibi	İşveren/İşveren Vekili	İVEDİLİKLE
S2	Ziyaretçilerin bekleme alanlarında tutulması; yemekhane, çay ocağı, toplantı ve eğitim salonları vb. toplu yerlere girişlerinin kısıtlanması sağlanmalıdır.	İşveren/İşveren Vekili/ İSG Birimi/Acil Durum Eylem Ekibi	İşveren/İşveren Vekili	İVEDİLİKLE
S2	Birimler arası görev değişikliklerinin ve geçici görevlendirilmelerin kısıtlanması sağlanmalıdır.	İşveren/İşveren Vekili/ İSG Birimi/Acil Durum Eylem Ekibi	İşveren/İşveren Vekili	İVEDİLİKLE
S2	Öğrenci servislerinin, havalandırma filtrelerinin sık değiştirilmesi, periyodik olarak iç dezenfeksiyonları için periyodik hizmet alımı yapmaları, günlük temizliklerinin çizelge ve dezenfeksiyon talimatına ve sıklığına uygun yapılması sağlanmalıdır.	İşveren/İşveren Vekili/ İSG Birimi/Acil Durum Eylem Ekibi	İşveren/İşveren Vekili, Araç kullanımından sorumlu şoförler	İVEDİLİKLE
S4	45 yaş üstü ve kronik hastalığı olanların izolasyonu sağlanmalıdır.	İşveren/İşveren Vekili/ İSG Birimi/Acil Durum Eylem Ekibi	İşveren/İşveren Vekili	İVEDİLİKLE
S3	Bir birimde hasta/şüpheli çalışan tespit edildikten sonra aynı bürolara gelen çalışanların, tespiti; ateş ve sorgulamalarının yapılması ve hasta izolasyon alanına sevkinin sağlanarak , sağlık sunucularına haber verilmesi gerekmektedir.	İşveren/İşveren Vekili/ İSG Birimi/Acil Durum Eylem Ekibi	İşveren/İşveren Vekili-İSGB-Okul Sağlığı Hizmetleri-Acil Durum Eylem Ekibi	İVEDİLİKLE
S4	Covid-19 testi pozitif olan çalışanın varsa, o kişiyle aynı büroda çalışanlarla, aynı makam aracını kullananların, hastalığın şüpheli olarak tespit edildiği ilk günden itibaren olacak	İşveren/İşveren Vekili/ İSG Birimi/Acil Durum Eylem Ekibi	İşveren/İşveren Vekili-İSGB-Okul Sağlığı	İVEDİLİKLE



RİZE
MERKEZ MESLEKİ VE TEKNİK ANADOLU
LİSESİ
ACİL DURUM EYLEM PLANI

Tarih: 25/10/2021

	şekilde 14 gün evlerinde izolasyonlarının sağlanması ve takibi sağlanmalıdır.		Hizmetleri-Acil Durum Eylem Ekibi-Tüm Çalışanlar	
SI	Çay ocakları, kantin çalışanlarının KKD kullanımının artırılması/dikkatinin artırılması, el dezenfektanı kullanımının sağlanmalıdır. (4 saatte bir)	İşveren/İşveren Vekili/İSG Birimi/Acil Durum Eylem Ekibi	İşveren/İşveren Vekili- İSGB-Okul Sağlık Hizmetleri-Acil Durum Eylem Ekibi	İVEDİLİKLE
SI	Okul/kurumlar açıldıktan sonra kantin ve gıda hizmeti veren tüm birimlerde, geçici veya süreli çalışanların iş başı – işe giriş onaylarında güncel tarihli EK-2 sağlık muayene formu ve beraberinde, güncel tüm tetkiklerinin olmaması durumunda çalışmalarına izin verilmemelidir.	İşveren/İşveren Vekili/İSG Birimi/Acil Durum Eylem Ekibi	İşveren/İşveren Vekili	İVEDİLİKLE
S2	İç ve dış Toplantılarda Katılımcıların riske duyarlılık durumu gözlemlenmesi; • Etkinliği erteleyin veya diğer gelişmelere bağlı olarak iptal edilmelidir.	İşveren/İşveren Vekili/İSG Birimi/Acil Durum Eylem Ekibi	İşveren/İşveren Vekili	İVEDİLİKLE
SI-S2-S3-S4	Tüm iletişim kanalları açık tutulmalıdır.	İşveren/İşveren Vekili/İSG Birimi/Acil Durum Eylem Ekibi	Tüm Çalışanlar	İVEDİLİKLE
SI	3, 4 ve 5. seviyede yer alan ülkelere iş amaçlı seyahat yasaklanmıştır.	İşveren/İşveren Vekili/İSG Birimi/Acil Durum Eylem Ekibi	İşveren /işveren Vekili	İVEDİLİKLE
SI	Yurt dışından personelin 14 gün maske-eldiven kullanması zorunludur ve evlerinde karantinada olmaları zorunludur.	İşveren/İşveren Vekili/İSG Birimi/Acil Durum Eylem Ekibi	İşveren /işveren Vekili-Tüm çalışanlar	İVEDİLİKLE
SI	Seyahat edilmesi durumunda enfeksiyon riskini en aza indirmek için aktarması olan uçuşlar tercih edilmemelidir.	İşveren/İşveren Vekili/İSG Birimi/Acil Durum Eylem Ekibi	İşveren /işveren Vekili-Tüm çalışanlar	İVEDİLİKLE
SI	Havaalanlarında kalabalık salonlardan kaçınılmalıdır.	İşveren/İşveren Vekili/İSG Birimi/Acil Durum Eylem Ekibi	Tüm çalışanlar	İVEDİLİKLE
SI	Akut solunum yolu enfeksiyonu olan kişilerle yakın temas edilmemelidir.	İşveren/İşveren Vekili/İSG Birimi/Acil Durum Eylem Ekibi	Tüm Çalışanlar	İVEDİLİKLE
SI	Şehirler arası seyahat planları gözden geçirilerek, gerekli değilse seyahat	İşveren/İşveren Vekili/	Tüm çalışanlar	İVEDİLİKLE



RİZE
MERKEZ MESLEKİ VE TEKNİK ANADOLU
LİSESİ
ACİL DURUM EYLEM PLANI

Tarih: 25/10/2021

	edilmemelidir.	İSG Birimi/Acil Durum Eylem Ekibi		
S1	Seyahat eden kişiler akut solunum yolu enfeksiyonu semptomlara sahipse, cerrahi maske kullanmalı, öksürük esnasında; mesafeyi korumalı, tek kullanımlık mendil ile örtmeli ve ellerini yıkamalıdır	İşveren/İşveren Vekili/ İSG Birimi/Acil Durum Eylem Ekibi	Tüm Çalışanlar	İVEDİLİKLE
S1	Otel, uçak, otobüs vb. yerlerde temasa açık ürünlerin tüketilmesinden kaçınılmalıdır.	İşveren/İşveren Vekili/ İSG Birimi/Acil Durum Eylem Ekibi	Tüm Çalışanlar	İVEDİLİKLE
S2	Seviye farkı olmaksızın yurt dışı seyahatleri yasaklanmıştır. Seyahat ihtiyacı Valilikten izin belgesi almalıdır.	İşveren/İşveren Vekili/ İSG Birimi/Acil Durum Eylem Ekibi	Tüm Çalışanlar	İVEDİLİKLE
S2	Şehir dışı seyahatleri yasaklanmış ise Seyahat ihtiyacı olanlar Valilikten izin belgesi almalıdır.	İşveren/İşveren Vekili/ İSG Birimi/Acil Durum Eylem Ekibi	Tüm Çalışanlar	İVEDİLİKLE



RİZE
MERKEZ MESLEKİ VE TEKNİK ANADOLU
LİSESİ
ACİL DURUM EYLEM PLANI

Tarih: 25/10/2021

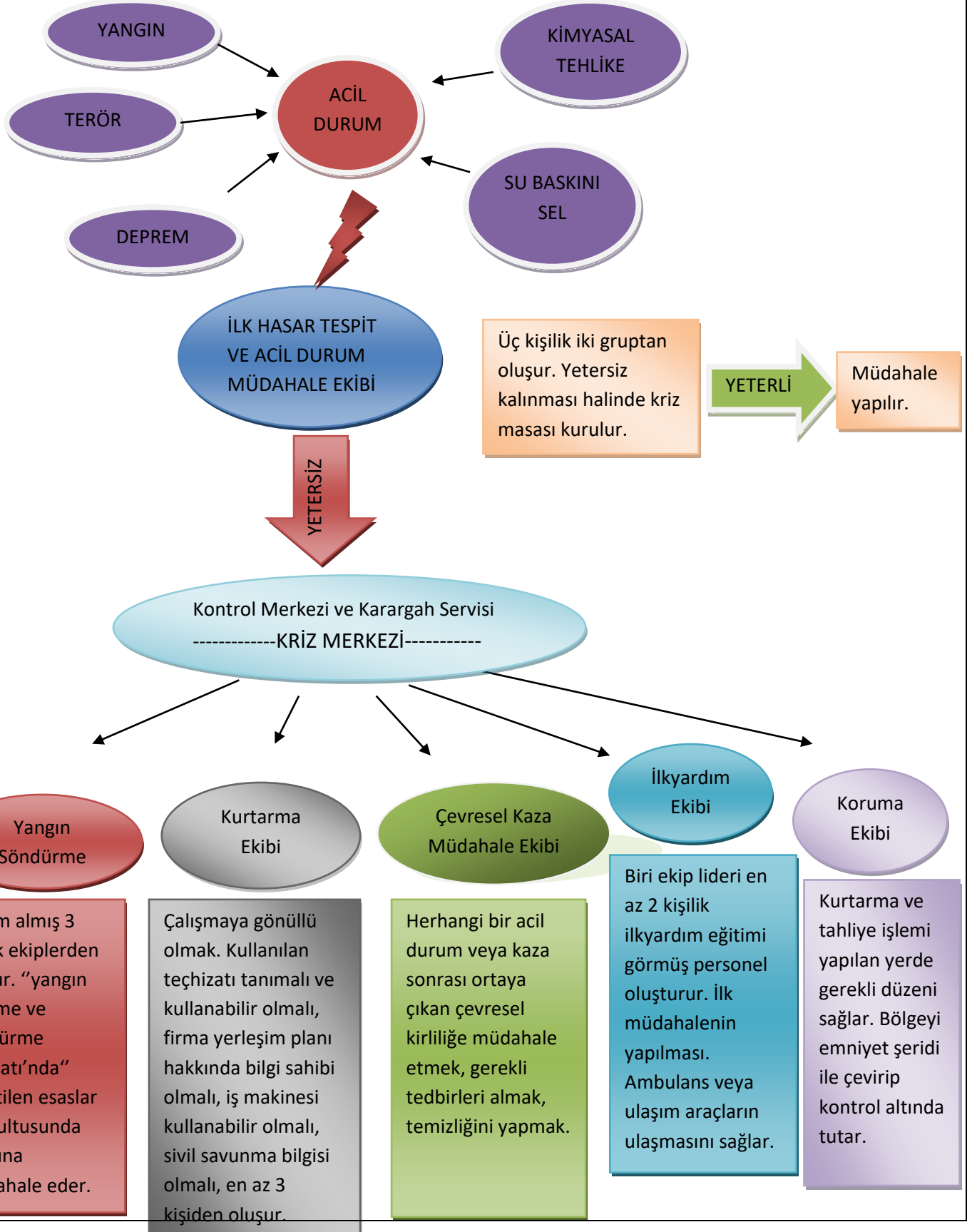



RİZE
MERKEZ MESLEKİ VE TEKNİK ANADOLU
LİSESİ
ACİL DURUM EYLEM PLANI

Tarih: 25/10/2021

KRİZ MASASI DAHA ÖNCE BELİRLENEN ALANDA TOPLANIR, YAŞANAN ACİL DURUMA GÖRE EKİPLERİ YÖNLENDİRİR VE EKİPLER DIŞINDA KALAN PERSONELİ YİNE DAHA ÖNCE DEN BELİRLENEN ALANA (Okul Bahçesi) YÖNLENDİRİR VE BURADA ÇALIŞANLAR İLE ÖĞRENCİLER SAYILIR VE DURUM TESPİTİ YAPILIR.

KRİZ MERKEZİ ;

İlk hasar ve tespit ve acil müdahale ekiplerinin yetersiz kalması durumunda kriz masası kurulur. Kriz kontrol merkezi ve karargah servisi **Rize Merkez Mesleki ve Teknik Anadolu Lisesi Müdürlüğü Ana Giriş** Başkan ve Üyelerin katılımı ile toplanacaktır.

Kurum Risk Değerlendirme Ekibi:

Kurum Risk Değerlendirme Ekibi Bilgi Girişi

Kurum Kodu	:	193035	
Okul/Kurum Adı	:	Rize Merkez Mesleki ve Teknik Anadolu Lisesi	
Kurum İşveren	:	HAYDAR ÇAKIR	
Kurum İşveren Vekili	:	MAHMUT ERBAŞ	
Kurum İş Güvenliği Uzmanı	:	ADEM ŞEN	
Kurum İşyeri Hekimi	:	YOK	
Kurum Sivil Savunma Uzmanı/Kulüp Öğretmeni	:	DİLAY YILMAZ	
Kurum Çalışan Temsilcisi	:	ALİ KAYA-YENER SÜSLÜ	
Kurum Destek Elemanı	:	ZEYNEP TURNA	Görevi : ALAN ŞEFİ
Kurum Destek Elemanı	:	RAMAZAN TOPÇU	Görevi : ATÖLYE ŞEFİ
Kurum Destek Elemanı	:	İSMAİL KILIÇ	Görevi : ÖĞRETMEN
Kurum Destek Elemanı	:	BEHZAT AKTURA	Görevi : ALAN ŞEFİ
Bilgi Sahibi Çalışan	:	MUSTAFA İNCE	Görevi : ALAN ŞEFİ
Bilgi Sahibi Çalışan	:	DENİZ ALPŞANLI	Görevi : ÖĞRETMEN
Bilgi Sahibi Çalışan	:	YAVUZ UZUNİSMAİL	Görevi : ALAN ŞEFİ
Bilgi Sahibi Çalışan	:	AYLA DEMİRCAN	Görevi : ATÖLYE ŞEFİ
Bilgi Sahibi Çalışan	:	YENER SÜSLÜ	Görevi : ALAN ŞEFİ
Bilgi Sahibi Çalışan	:	AYŞE ATA	Görevi : ALAN ŞEFİ
Bilgi Sahibi Çalışan	:	HATİCE UMRAN BEKAR	Görevi : ALAN ŞEFİ



RİZE
MERKEZ MESLEKİ VE TEKNİK ANADOLU
LİSESİ
ACİL DURUM EYLEM PLANI

Tarih: 25/10/2021

Acil Durum Ekip Bilgileri:

Acil Durum Ekipleri Bilgileri

İl	:	RİZE	
İlçe	:	MERKEZ	
Okul/Kurum	:	Rize Merkez Mesleki ve Teknik Anadolu Lisesi	
İşveren	:	HAYDAR ÇAKIR	
İşveren Vekili	:	MAHMUT ERBAŞ	
İş Güvenliği Uzmanı	:	ADEM ŞEN	
İşyeri Hekimi	:	YOK	
Sivil Savunma Uzmanı/Kulüp Öğretmeni	:	DİLAY YILMAZ	
Çalışan Temsilcisi	:	ALİ KAYA-YENER SÜSLÜ	
Kurum Destek Elemanı	:	<input type="text" value="İSMAİL KILIÇ"/>	*(Koruma/Arama ve Tahliye Ekip Başkanı)
Kurum Destek Elemanı	:	<input type="text" value="BURÇİN GENÇ"/>	*(Kurtarma Ekip Başkanı)
Kurum Destek Elemanı	:	<input type="text" value="RAMAZAN TOPÇU"/>	*(Yangınla Mücadele/Söndürme Ekip Başkanı)
Kurum Destek Elemanı	:	<input type="text" value="ADEM ŞEN"/>	*(İlk Yardım Ekip Başkanı)
Toplam Çalışan Sayısı	:	69	(657 ve 4857 Kanun Kapsamında). **Kurum Personel Sayılarını Güncelleyiniz.
Toplam Öğrenci Sayısı	:	<input type="text" value="670"/>	*Öğrenci bulunmuyorsa 0 giriniz.



RİZE
MERKEZ MESLEKİ VE TEKNİK ANADOLU
LİSESİ
ACİL DURUM EYLEM PLANI

Tarih: 25/10/2021

Koruma, Arama ve Tahliye Ekibi:

Koruma/Arama ve Tahliye Ekibi Bilgi Girişi			
Görevi	Adı Soyadı	Çalıştığı Birim	Sorumluluk Alanı
Ekip Başkan	İSMAİL KILIÇ	İL MİLLİ EĞİTİM MÜDÜRLÜĞÜ	MMTAL ANA BİNASI
Ekip Başkan	ALPER BEKAR	İL MİLLİ EĞİTİM MÜDÜRLÜĞÜ	MMTAL ANA BİNASI
Üye	EMİNE DERİŞOĞLU	İL MİLLİ EĞİTİM MÜDÜRLÜĞÜ	MMTAL ANA BİNASI
Üye	TANER YAĞCI	İL MİLLİ EĞİTİM MÜDÜRLÜĞÜ	MMTAL ANA BİNASI
Üye	AYŞEGÜL SANDIKÇI YAZAR	İL MİLLİ EĞİTİM MÜDÜRLÜĞÜ	MMTAL ANA BİNASI
Üye	HATİCE ÜMRAN BEKAR	İL MİLLİ EĞİTİM MÜDÜRLÜĞÜ	MMTAL ANA BİNASI
Üye	ÇİĞDEM TÖREN	İL MİLLİ EĞİTİM MÜDÜRLÜĞÜ	MMTAL ANA BİNASI
Üye	TUBA BARAKALI	İL MİLLİ EĞİTİM MÜDÜRLÜĞÜ	MMTAL ANA BİNASI
Üye	YASEMİN YILDIZ	İL MİLLİ EĞİTİM MÜDÜRLÜĞÜ	MMTAL ANA BİNASI
Üye	SEMA ASLAN	İL MİLLİ EĞİTİM MÜDÜRLÜĞÜ	MMTAL ANA BİNASI
Üye	OLCAY YILMAZ	İL MİLLİ EĞİTİM MÜDÜRLÜĞÜ	MMTAL ANA BİNASI
Üye	DERYA AKTÜRK	İL MİLLİ EĞİTİM MÜDÜRLÜĞÜ	MMTAL ANA BİNASI
Üye	AYLA DEMİRCAN	İL MİLLİ EĞİTİM MÜDÜRLÜĞÜ	MMTAL ANA BİNASI
Üye	ASUMAN BİLGİN YURDAÖZ	İL MİLLİ EĞİTİM MÜDÜRLÜĞÜ	MMTAL ANA BİNASI
Üye	HAVVA ERKAN	İL MİLLİ EĞİTİM MÜDÜRLÜĞÜ	MMTAL ANA BİNASI



RİZE
MERKEZ MESLEKİ VE TEKNİK ANADOLU
LİSESİ
ACİL DURUM EYLEM PLANI

Tarih: 25/10/2021

Kurtarma Ekibi:

Kurtarma Ekibi Bilgi Girişi			
Görevi	Adı Soyadı	Çalıştığı Birim	Sorumluluk Alanı
Ekip Başkan ▾	BURÇİN GENÇ	İL MİLLİ EĞİTİM MÜDÜRLÜĞÜ	MMTAL ANA BİNASI
Ekip Başkan ▾	DENİZ ALPŞANLI	İL MİLLİ EĞİTİM MÜDÜRLÜĞÜ	MMTAL ANA BİNASI
Üye ▾	KÜBRA KÖSEOĞLU	İL MİLLİ EĞİTİM MÜDÜRLÜĞÜ	MMTAL ANA BİNASI
Üye ▾	ALİ KAYA	İL MİLLİ EĞİTİM MÜDÜRLÜĞÜ	MMTAL ANA BİNASI
Üye ▾	YENER SÜSLÜ	İL MİLLİ EĞİTİM MÜDÜRLÜĞÜ	MMTAL ANA BİNASI
Üye ▾	MEVRA TANRIVER	İL MİLLİ EĞİTİM MÜDÜRLÜĞÜ	MMTAL ANA BİNASI
Üye ▾	MAHMUT ERBAŞ	İL MİLLİ EĞİTİM MÜDÜRLÜĞÜ	MMTAL ANA BİNASI
Üye ▾	YUSUF BÜYÜK	İL MİLLİ EĞİTİM MÜDÜRLÜĞÜ	MMTAL ANA BİNASI
Üye ▾	KÜBRA TOPAL	İL MİLLİ EĞİTİM MÜDÜRLÜĞÜ	MMTAL ANA BİNASI
Üye ▾	SEMİHA ELCUMAN KETENCI	İL MİLLİ EĞİTİM MÜDÜRLÜĞÜ	MMTAL ANA BİNASI
Üye ▾	MUSTAFA İNCE	İL MİLLİ EĞİTİM MÜDÜRLÜĞÜ	MMTAL ANA BİNASI
Üye ▾	AYŞEGÜL SANDIKÇI YAZAR	İL MİLLİ EĞİTİM MÜDÜRLÜĞÜ	MMTAL ANA BİNASI
Üye ▾	ÖZLEM AKDENİZ BAYRAK	İL MİLLİ EĞİTİM MÜDÜRLÜĞÜ	MMTAL ANA BİNASI
Üye ▾	DOĞAN KALAY	İL MİLLİ EĞİTİM MÜDÜRLÜĞÜ	MMTAL ANA BİNASI
Üye ▾	ÖMER NASIR MARAP	İL MİLLİ EĞİTİM MÜDÜRLÜĞÜ	MMTAL ANA BİNASI



RİZE
MERKEZ MESLEKİ VE TEKNİK ANADOLU
LİSESİ
ACİL DURUM EYLEM PLANI

Tarih: 25/10/2021

Yangınla Mücadele/ Söndürme Ekibi:

Yangınla Mücadele/Söndürme Ekibi Bilgi Girişi			
Görevi	Adı Soyadı	Çalıştığı Birim	Sorumluluk Alanı
Ekip Başkan ▾	RAMAZAN TOPÇU	İL MİLLİ EĞİTİM MÜDÜRLÜĞÜ	MMTAL ANA BİNASI
Ekip Başkan ▾	DİLAY YILMAZ	İL MİLLİ EĞİTİM MÜDÜRLÜĞÜ	MMTAL ANA BİNASI
Üye ▾	EBRU ARAS ÇELİKÖRS	İL MİLLİ EĞİTİM MÜDÜRLÜĞÜ	MMTAL ANA BİNASI
Üye ▾	KEMAL MANDEV	İL MİLLİ EĞİTİM MÜDÜRLÜĞÜ	MMTAL ANA BİNASI
Üye ▾	MUSTAFA DEMİRBAŞ	İL MİLLİ EĞİTİM MÜDÜRLÜĞÜ	MMTAL ANA BİNASI
Üye ▾	SERHAT ÖZEL	İL MİLLİ EĞİTİM MÜDÜRLÜĞÜ	MMTAL ANA BİNASI
Üye ▾	HAKAN KALKAN	İL MİLLİ EĞİTİM MÜDÜRLÜĞÜ	MMTAL ANA BİNASI
Üye ▾	ERDEM ERKAN	İL MİLLİ EĞİTİM MÜDÜRLÜĞÜ	MMTAL ANA BİNASI
Üye ▾	HALİL İBRAHİM SAZAYER	İL MİLLİ EĞİTİM MÜDÜRLÜĞÜ	MMTAL ANA BİNASI
Üye ▾	ENSAR TÜRÜT	İL MİLLİ EĞİTİM MÜDÜRLÜĞÜ	MMTAL ANA BİNASI
Üye ▾	HÜSEYİN KÖSEOĞLU	İL MİLLİ EĞİTİM MÜDÜRLÜĞÜ	MMTAL ANA BİNASI
Üye ▾	EBRU KABOĞLU	İL MİLLİ EĞİTİM MÜDÜRLÜĞÜ	MMTAL ANA BİNASI
Üye ▾	MUHAMMET MARAP	İL MİLLİ EĞİTİM MÜDÜRLÜĞÜ	MMTAL ANA BİNASI
Üye ▾	SEYHAN SERDAROĞLU	İL MİLLİ EĞİTİM MÜDÜRLÜĞÜ	MMTAL ANA BİNASI
Üye ▾	YAVUZ UZUNİSMAIL	İL MİLLİ EĞİTİM MÜDÜRLÜĞÜ	MMTAL ANA BİNASI



RİZE
MERKEZ MESLEKİ VE TEKNİK ANADOLU
LİSESİ
ACİL DURUM EYLEM PLANI

Tarih: 25/10/2021

İlkyardım Ekibi:

İlk Yardım Ekibi Bilgi Girişi			
Görevi	Adı Soyadı	Çalıştığı Birim	Sorumluluk Alanı
Ekip Başkan ▾	ADEM ŞEN	İL MİLLİ EĞİTİM MÜDÜRLÜĞÜ	MMTAL ANA BİNASI
Ekip Başkan ▾	ZEYNEP TURNA	İL MİLLİ EĞİTİM MÜDÜRLÜĞÜ	MMTAL ANA BİNASI
Üye ▾	YASEMİN ÇELİKKANAT	İL MİLLİ EĞİTİM MÜDÜRLÜĞÜ	MMTAL ANA BİNASI
Üye ▾	DİLEK RAKICI	İL MİLLİ EĞİTİM MÜDÜRLÜĞÜ	MMTAL ANA BİNASI
Üye ▾	HÜLYA ÖZDEMİR	İL MİLLİ EĞİTİM MÜDÜRLÜĞÜ	MMTAL ANA BİNASI
Üye ▾	EMİNE KULABER	İL MİLLİ EĞİTİM MÜDÜRLÜĞÜ	MMTAL ANA BİNASI
Üye ▾	AYŞE ATA	İL MİLLİ EĞİTİM MÜDÜRLÜĞÜ	MMTAL ANA BİNASI
Üye ▾	BURCU KAYADAYI	İL MİLLİ EĞİTİM MÜDÜRLÜĞÜ	MMTAL ANA BİNASI
Üye ▾	BAHAR ÖKSÜZ	İL MİLLİ EĞİTİM MÜDÜRLÜĞÜ	MMTAL ANA BİNASI
Üye ▾	SEMA NUR TÜRK	İL MİLLİ EĞİTİM MÜDÜRLÜĞÜ	MMTAL ANA BİNASI
Üye ▾	DİLAY YILMAZ	İL MİLLİ EĞİTİM MÜDÜRLÜĞÜ	MMTAL ANA BİNASI
Üye ▾	BENGÜ ŞENGÜL	İL MİLLİ EĞİTİM MÜDÜRLÜĞÜ	MMTAL ANA BİNASI
Üye ▾	ÜMMÜHAN TAŞER	İL MİLLİ EĞİTİM MÜDÜRLÜĞÜ	MMTAL ANA BİNASI
Üye ▾	BEHZAT AKTURA	İL MİLLİ EĞİTİM MÜDÜRLÜĞÜ	MMTAL ANA BİNASI
Seçiniz ▾			



RİZE
MERKEZ MESLEKİ VE TEKNİK ANADOLU
LİSESİ
ACİL DURUM EYLEM PLANI

Tarih: 25/10/2021

EKLER:

- İşyerini veya işyerinin bölümlerini gösterir kroki
 - Acil durum ekipmanlarının bulunduğu yerler,
 - İlk yardım malzemelerinin bulunduğu yerler,
 - Kaçış yolları, toplanma yerleri ve bulunması halinde uyarı sistemlerinin olduğu tahliye planı.

Hazırlayan

Haydar ÇAKIR
Okul Müdürü